



**INFORME DE CUMPLIMIENTO  
CONVENIO DE DESEMPEÑO COLECTIVO 2018  
SUBSECRETARÍA DE AGRICULTURA  
I SEMESTRE (Enero – Junio)**

**Septiembre 2018**



## INDICE

<b>I ANTECEDENTES</b>	<b>3</b>
<b>III. AVANCE AL 30 DE JUNIO</b>	<b>4</b>
<b>EL GRADO DE CUMPLIMIENTO DE LAS METAS DE GESTIÓN A NIVEL NACIONAL AL 30 DE JUNIO DE 2018</b>	
<b>CORRESPONDE A UN 101%, DONDE EL EQUIPO CON MENOR AVANCE 0 ES EL GABINETE DEL MINISTRO Y EL EQUIPO</b>	
<b>CON MAYOR GRADO DE CUMPLIMIENTO ES EL EQUIPO DE GESTIÓN DE RIESGOS AGRÍCOLAS.</b>	<b>7</b>
<b>2.4 RESULTADOS TRANSVERSALES REGIONALES CDC 2018</b>	<b>8</b>
<b>2.5 RESULTADOS NIVEL CENTRAL</b>	<b>9</b>
<b>III. CONCLUSIONES</b>	<b>10</b>

## I Antecedentes

El convenio de Desempeño Colectivo (CDC) 2018, aprobado mediante Resolución Exenta N° 610 del 11 de diciembre 2017, que establece 22 Equipos de Trabajo, sus integrantes y las metas de cumplimiento para el año en curso.

El convenio 2018 contempla 15 equipos regionales y 7 centrales, Gab. Ministro, Gab. Subsecretario, Unidad Auditoría, División Administrativa, Sección Control de Gestión, Sección Emergencias y Gestión de Riesgos Agrícolas y Unidad Jurídica, con un total de 113 indicadores a nivel nacional, 77 de regiones y 36 de nivel central.

**CUADRO N°1: Integrantes e indicadores por equipo de trabajo**

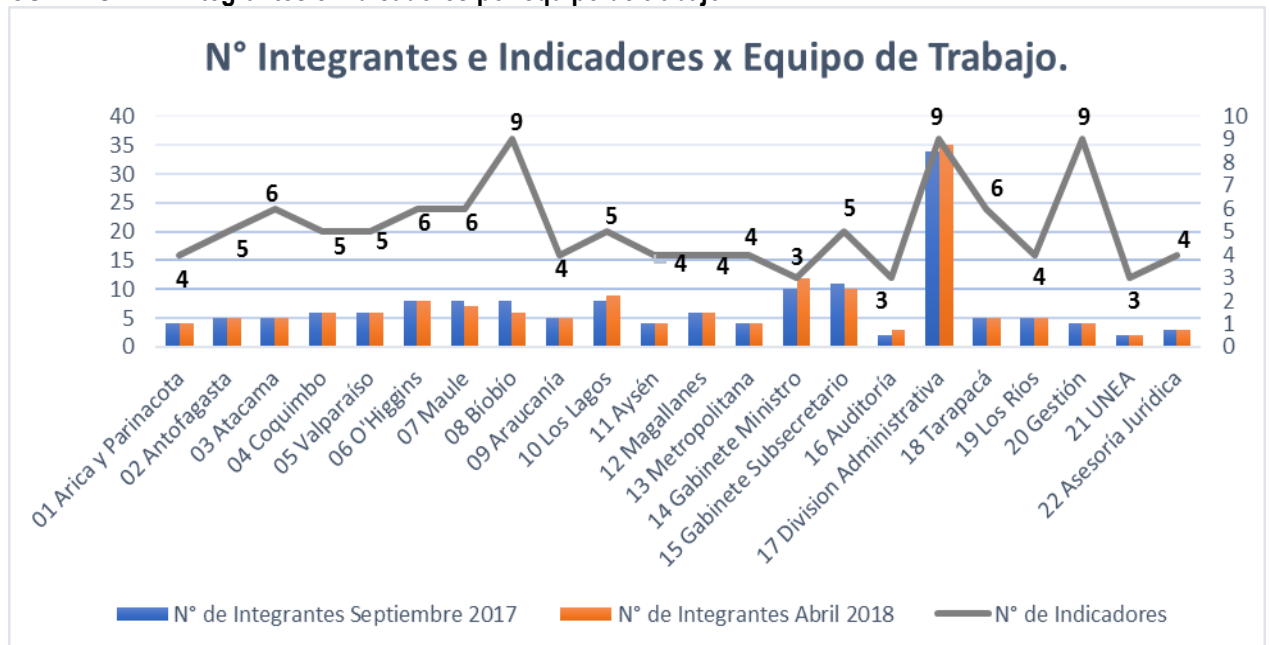

**NOTA:** El Equipo N 17 corresponde al equipo de la División Administrativa, y está compuesto por Depto. Administración, Depto. Compras y Contrataciones, Depto. Finanzas y Contabilidad, Depto. Gestión Desarrollo de Personas y Depto. TI.

Respecto de la conformación de los equipos de trabajo, se cuenta con la Resolución Exenta N° 411, de septiembre de 2017 en función de los solicitado por el reglamento del CDC y una Resolución Exenta N° 158, de modificación que actualiza los equipos de trabajo 2018.

## II Mecanismos de control para determinar el cumplimiento de las metas de Gestión

Periodicidad: Seguimiento mensual de avance.

Participantes:

- Encargado/a de CDC del Equipo de Trabajo → Encargado de Información.
- Jefatura Responsable del Equipo de Trabajo → Responsable Equipo Trabajo.
- Sección Control de Gestión → Control de Gestión.

**CUADRO N° 2: Flujo de validación de indicadores a través de plataforma UNIBOX**

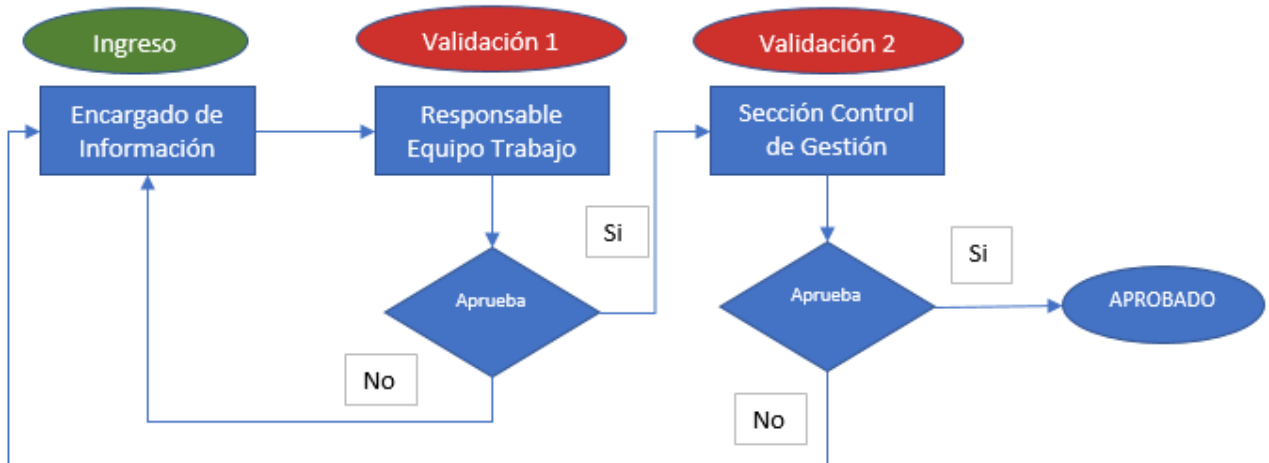

1. El Encargado sube la información de avance mensual de la meta a la Plataforma de UNIBOX
2. El avance mensual lo valida el Responsable Equipo (Jefatura), pudiendo aprobarla o solicitar ajuste. Si la devuelve, le corresponde al Encargado hacer los ajustes y enviarla a su jefatura para validar.
3. La información validada por las jefaturas es revisada por la Sección Control de Gestión (CG), pudiendo aprobar o solicitar modificación, en este último caso, inicia el ciclo nuevamente, correspondiéndole al Encargado, hacer los ajustes pertinentes, enviar a su jefatura para validación, y nuevamente a CG.

Los Equipos de Trabajo, cuentan con **5 días hábiles para subir la información, las Jefaturas 2 días hábiles para revisión y validación**. El promedio de días en que se cierra el proceso de avance mensual corresponde a 8 días. A continuación, días promedio entre que se valida el avance mensual por equipo de trabajo.

**CUADRO N°3: Promedio días de cierre avance mensual por equipo**

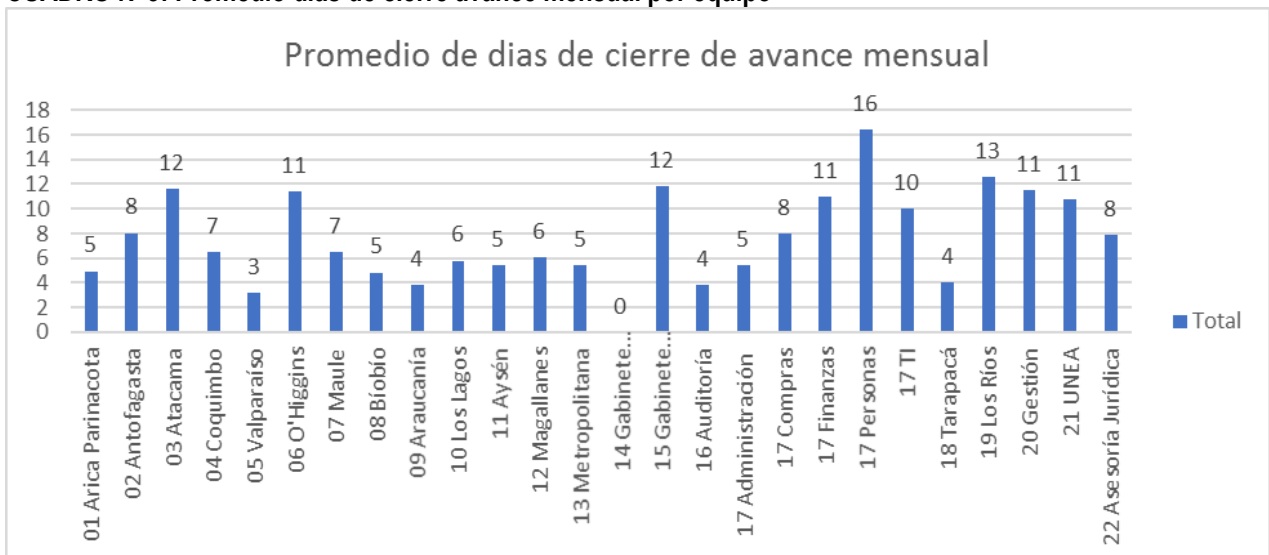

### III. AVANCE AL 30 DE JUNIO

A continuación, se presenta el avance semestral de los compromisos de gestión contenidos en el Convenio de desempeño 2018.

Nivel central

1. Se definen 4 indicadores transversales para los equipos de trabajo regionales:

- i. Solicitudes de Transparencia Ley N° 20.285. El compromiso contempla la respuesta a las solicitudes de transparencia en un plazo menor a 15 días hábiles, para aquellas solicitudes que son respondidas por el SEREMI de Agricultura relacionadas con documentación de Informes Favorables para la Construcción (IFC) y preparación y envío de minutas para respuesta del Subsecretario en un plazo menor o igual a 5 días.
- ii. Eficiencia Energética, la medición es mensual por los equipos regionales, ingresando el consumo de electricidad a la Plataforma de Gestiona Energía del Ministerio de Energía, con la finalidad de consolidar la información nacional y responder a los requerimientos del PMG 2018.
- iii. Emergencias y Gestión de Riesgos Agrícolas. La medición contempla la gestión del riesgo agroclimático desarrollado en las regiones, a través de un Plan de Trabajo anual definido por la Sección Emergencias y Gestión de Riesgos Agrícolas.
- iv. Convenios Extrapresupuestarios. Compromiso que contempla el seguimiento e informe mensual de la planificación, ejecución y cierre de los convenios extrapresupuestarios, con el objeto de revisar el estado de los convenios en forma permanente y reforzar la coordinación entre el Nivel Central y las regiones para las contrataciones, adquisiciones y aprobaciones de convenios que sean pertinentes según compromisos.

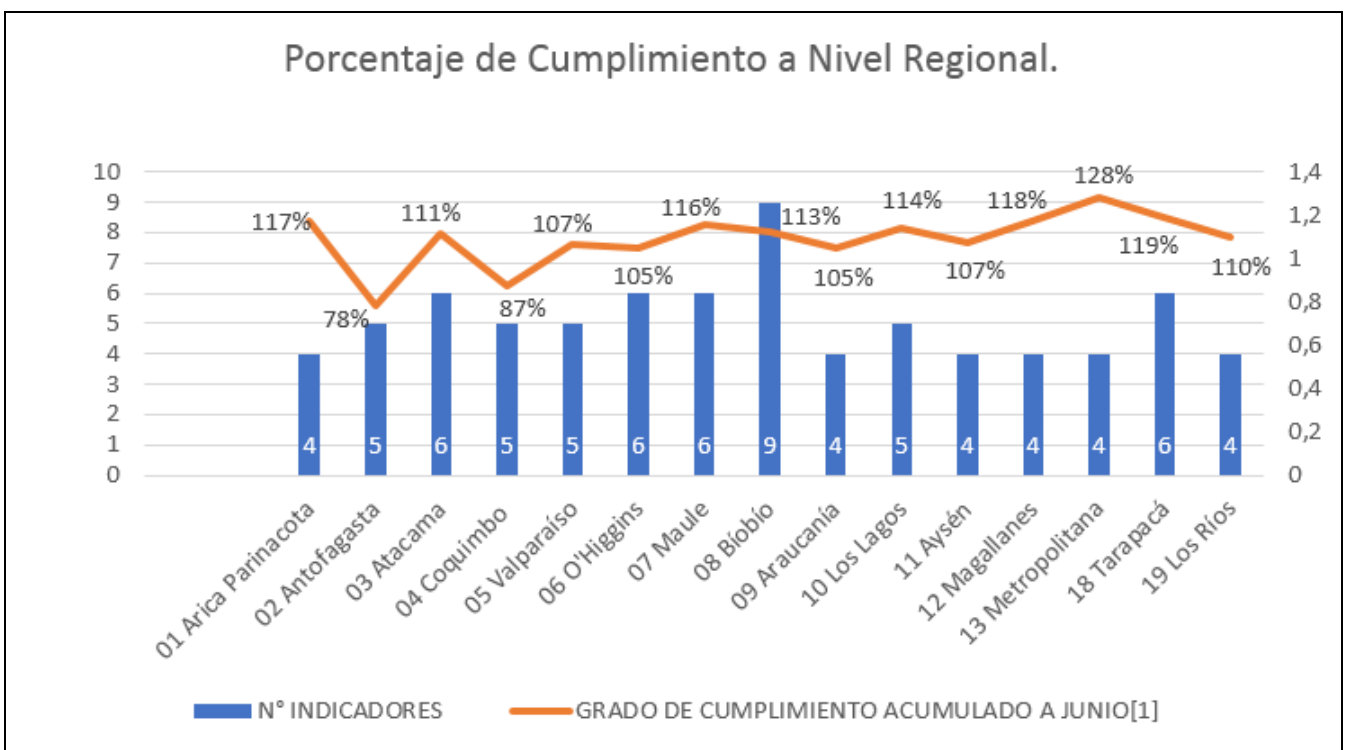

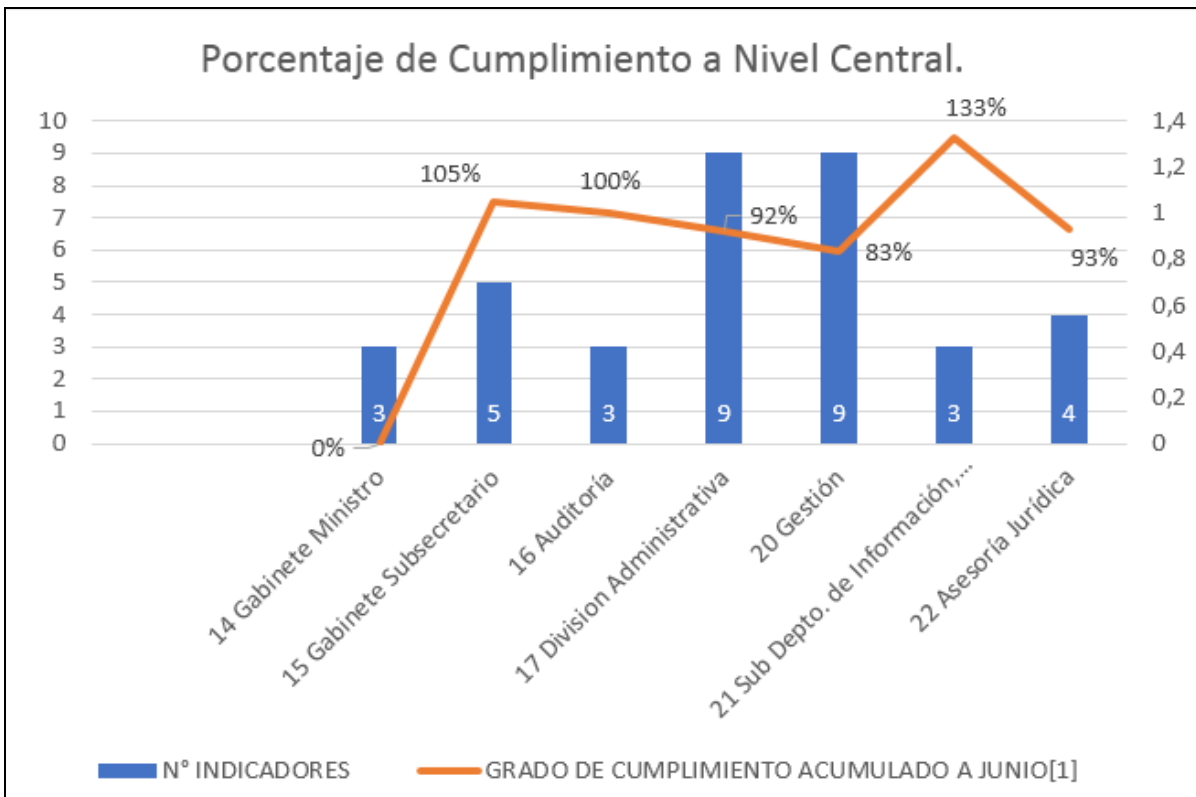

**CUADRO N°4: Grado de Cumplimiento de las Metas de Gestión por Equipo de Trabajo al 30/06, Nivel Regional.**

**En rojo:** Equipos de trabajo que al 30 de junio presentan incumplimiento de convenio.

**En Amarillo:** equipos de trabajo que al 30 de junio presentan desviaciones al cumplimiento.

Equipos de Trabajo	N Indicadores	Grado de Cumplimiento Acumulado a junio 2018	Observaciones de Control de Gestión
02 Antofagasta	5	78,04%	<b>El indicador de la UNEA</b> , al mes de junio lleva un cumplimiento de un 77,78% por llevar 7/9 actividades desarrolladas, aunque anualmente está comprometido a un 92% 34/37 actividades a desarrollar. <b>El indicador de difusión gestión ministerial y tecnología</b> , al mes de junio lleva un cumplimiento sin avance. Es un indicador programado con un 67% de meta anual, a desarrollar 2/3 actividades.
04 Coquimbo	5	87,10%	<b>El indicador de transparencia</b> , al mes de junio lleva un cumplimiento de un 66,67% por llevar 2/3 solicitudes contestadas en el plazo del indicador, aunque anualmente está comprometido a un 80% 4/5 solicitudes contestadas en el plazo del indicador.
12 Magallanes	4	117,61%	<b>El indicador de transparencia</b> , al mes de junio lleva un cumplimiento de un 100%, aun cuando no han llegado solicitudes para tramitación de respuesta de enero a junio.
19 Los Ríos	4	109,93%	El equipo regional considera una solicitud de acceso a la información, sin embargo, se solicita prórroga el día hábil 19. La solicitud no debe ser considerada en la medición puesto que no se respondió en hasta 15 días. La medición debe considerar como acción preventiva, la incorporación de una nota a la medición indicando que no serán consideradas en el avance las solicitudes que contemplan prórroga. Adicionalmente, la nota aclarará que las solicitudes con subsanación contarán en la medición desde el día en que se subsana por parte del solicitante.

**CUADRO N°2: CDC Año 2018. Grado de Cumplimiento de las Metas de Gestión por Equipo de Trabajo al 30/06, Nivel Central.**

Equipos de Trabajo	N° Indicadores	Grado de Cumplimiento Acumulado a junio 2018	Observaciones de Control de Gestión
14 Gabinete Ministro	3	0%	El equipo Gabinete del Ministro compromete para el año 2018 3 indicadores asociados a la gestión documental; documentos para la firma del Ministro despachados en 2 días, despacho de providencias en 2 días plazo y seguimiento de respuestas a providencias. Al mes de junio se ha informado avance por parte de la Encargada de subir la información, cumpliendo un 100% en los indicadores de Gestión Documental y Seguimiento de la respuesta y en el indicador de Respuesta a Providencias un cumplimiento de 99,42%. Sin embargo, no existe validación del responsable del equipo.  Es necesaria la evaluación de los compromisos 2018, para la validación y aporte a la gestión de documentos.
17 Depto. Administración	2	92,44%	El porcentaje de avance se asocia a actividades de capacitación con evaluación de transferencia al puesto de trabajo a reportar en el mes de noviembre o diciembre. Al mes de junio se presentan los avances parciales de la preparación de los cursos con compromiso de evaluación de transferencia, se ejecuta curso de Orientación al cliente, cuya evaluación se proyecta para el mes de octubre.
17 Depto. Compras y Contrataciones	1		
17 Depto. Finanzas y Contabilidad	2		
17 Depto. Gestión Desarrollo de Personas	2		
17 Depto. TI	2		
20 Sección Control de Gestión	9	83,12%	<b>Proceso de Gestión de Riesgos</b> , al mes de junio lleva un cumplimiento sin avance, sin requerimientos del Consejo de Auditoría Interna General de Gobierno (CAIGG). Sujeto a modificaciones por reestructuración de equipo de trabajo y cronograma del CAIGG. No se ha presentado el proceso a Gabinete del Subsecretario. <b>Seguimiento convenios de Fondo de Inversión Estratégico</b> , al mes de junio lleva un cumplimiento de un 50%, ya que lleva en el mes de junio 1/2 actividades desarrolladas. El indicador debe ser ajustado para abordar el objetivo de la medición; cumplir con los plazos de entrega de informes al FIE.
22 Unidad Jurídica	4	92,63%	<b>El indicador de reuniones de revisión formatos modificaciones convenios de transferencias</b> , al mes de junio se proyectan reuniones para el segundo semestre.

El grado de Cumplimiento de las metas de gestión a nivel nacional al 30 de junio de 2018 corresponde a un 101%, donde el equipo con menor avance 0 es el Gabinete del Ministro y el equipo con mayor grado de cumplimiento es el equipo de Gestión de Riesgos Agrícolas.

**FORMULAS:**

% de avance respecto de la meta por indicador= Efectivo/meta\*100

% de avance equipo = sumatoria del % de avance respecto de la meta por indicador/ N° de indicadores

## 2.4 Resultados Transversales Regionales CDC 2018

INDICADORES	OBSERVACIONES/ JUSTIFICACIÓN	MEDIDAS
<b>Solicitudes de Transparencia, Ley N° 20.285</b>	<ul style="list-style-type: none"> <li>• A nivel nacional se cuenta con un total de 39 solicitudes de acceso a la información respondidas por las regiones, cartas de respuesta directa + minutas preparadas para la firma de Subsecretario.</li> <li>• Valparaíso es la región que más solicitudes ha tramitado con un total de 7 en el primer semestre. Las regiones de Antofagasta, O'Higgins, Biobío, Araucanía, Tarapacá y Los Ríos cuentan con una sola solicitud ingresada, Magallanes sin registros.</li> <li>• La medición 2018 no consideró aquellos casos en que se solicitan subsanaciones y/o prórroga, el indicador debe ser ajustado para incorporar estas variables que perjudican a las regiones en el caso de las prórrogas.</li> <li>• La región de Coquimbo en particular no contempló una respuesta fuera de plazo, debe presentar justificación de causa externa para el incumplimiento.</li> <li>• El compromiso 2018 contempló la generalidad de la tramitación de respuestas para las solicitudes de acceso a la información, debiendo haber establecido los parámetros en caso de solicitud de ampliación de plazo y subsanación, según lo establecido en la Ley 20.285.</li> </ul>	Incorporación de nota al indicador para exceptuar de la medición las solicitudes que consideran prórroga para responder, y alcance para los casos en que se solicita subsanación, ya que el plazo debe iniciar de 0 una vez aclarada la solicitud.
<b>Rendiciones mensuales de Gastos Operacionales y Conciliaciones Bancarias.</b>	<ul style="list-style-type: none"> <li>• Las regiones informan las rendiciones en los 5 primeros días corridos del mes vencido, con excepción de Araucanía, Los Lagos y Metropolitana que informan dentro de los 5 primeros días hábiles. La región de Coquimbo no compromete rendiciones en plazo, sino que el envío de las conciliaciones bancarias en los dos primeros días hábiles del mes.</li> <li>• No se registra retraso en informar y no se detectan alertas desde el área de Contabilidad respecto de dificultades para consolidar en oportunidad la rendición a nivel nacional.</li> <li>• Ambos indicadores (Rendiciones y Conciliaciones) se han comprometido desde el año 2013 en adelante.</li> </ul>	Evaluar continuidad de la medición, en coordinación con las orientaciones estratégicas de la Subsecretaría y el Departamento de Finanzas.
<b>Convenios Extrapresupuestarios.</b>	<ul style="list-style-type: none"> <li>• El objetivo de este indicador es la revisión permanente del estado, avance de los convenios extrapresupuestarios vigentes en las regiones, además de identificar planificación de convenios proyectados para facilitar la implementación de las distintas etapas de los convenios, y establecer las coordinaciones pertinentes para la implementación de éstos con las de asesoría jurídica, personas y compras.</li> <li>• La medición se compromete a nivel nacional con excepción de la Región de Atacama, Coquimbo y Valparaíso.</li> <li>• Reforzar la coordinación entre el Nivel Central y el Nivel Regional en las etapas de Planificación, Ejecución y Seguimiento de los Convenios.</li> </ul>	Mantener una base actualizada de los convenios extrapresupuestarios, tanto en etapa de formulación como de ejecución para compartir la información con los Departamentos de la Unidad Jurídica, Depto. Compras y Contrataciones y Depto. Gestión Desarrollo de Personas principalmente.
<b>Plan de UNEA.</b>	<ul style="list-style-type: none"> <li>• Los planes regionales de gestión de riesgos agrícolas se coordinan y controla avance a través de los equipos desde el año 2012. No presenta inconvenientes de coronación, salvo ejecución de actividades en casos particulares, retrasadas o reprogramadas.</li> <li>• Si bien el indicador es transversal, las regiones comprometen distintos componentes de los planes y porcentajes de cumplimiento.</li> <li>• Establecer las actividades que la Sección Emergencias y Gestión de Riesgos Agrícolas de la Subsecretaría de Agricultura ejecutará durante el año para cada equipo de trabajo.</li> </ul>	Reforzar la programación de los planes y ejecución de las actividades con la Sección de Emergencias y Gestión de Riesgos Agrícolas a inicios de año, para facilitar el seguimiento y monitoreo de los planes.
<b>Eficiencia Energética</b>	<ul style="list-style-type: none"> <li>• Indicador incluido en PMG de carácter obligatorio, que es consolidado en el Nivel Central para responder a la Subsecretaría de Energía y Dipres en el marco del cumplimiento del incentivo institucional.</li> <li>• El indicador no se mide en las regiones de Antofagasta, Valparaíso, Biobío, Magallanes y Metropolitana que comparten edificios con servicios MINAGRI, y no tienen medidores independientes, razón por la que no son parte de la medición de consumo, comprometida a través de PMG.</li> <li>• La región de la Araucanía no comparte Edificio y no compromete la medición. El avance se controla a través e la coordinación con el Gestor de Energía Institucional, Jefe de del Departamento de Administración.</li> <li>• La incorporación de la medición del consumo eléctrico al CDC por parte del Nivel Regional tiene la finalidad de obtener la información regional que permita informar el indicador en forma nacional.</li> </ul>	Evaluar la mantención del control a través de CDC respecto del ingreso de consumo a plataforma de la Subsecretaría de Energía, para asegurar el cumplimiento de los requisitos del PMG.



## 2.5 Resultados Nivel central

EQUIPO	OBSERVACIONES/ JUSTIFICACIÓN	MEDIDAS
<b>Gab. Ministro</b>	<ul style="list-style-type: none"> <li>El equipo de trabajo ha reportado avance de los indicadores 2018, revisados por la Sección de Control de Gestión la jefatura responsable del equipo no ha validado la información.</li> <li>Los compromisos 2018 del equipo contemplan 3 indicadores asociados a la Gestión documental del Gabinete.</li> <li>Se han presentado dificultades para coordinar reunión con el Jefe de Gabinete del ministro para evaluar los compromisos.</li> </ul>	Informar la pronta modificación que se cursará, para evaluar el cambio de sus indicadores.
<b>Gab. Subsecretario</b>	<ul style="list-style-type: none"> <li>Mediciones comprometidas asociadas a la Gestión documental del Gabinete.</li> <li>Es necesario evaluar reemplazo de indicador respecto de antecedentes de transferencias derivados a los Asesores.</li> <li>El equipo de trabajo incorpora dos indicadores asociados a Transparencia y consultas generales, este último de la Sección de Transparencia, Lobby y Participación Ciudadana.</li> <li>Debido a consolidación del equipo de asesores hasta mayo, las derivaciones la documentación de transferencias sufrió desfases.</li> </ul>	<p>Es necesario evaluar reemplazo de indicador respecto de antecedentes de transferencias derivados a los Asesores.</p> <p>Formalizar ajustes de compromisos 2018 para indicador relacionado con derivación de documentos de transferencias a contrapartes técnicas.</p> <p>Formalizar equipo de trabajo 2018-2019 por la dependencia de la Sección de Transparencia al Departamento de Gestión Institucional.</p>
<b>Unidad Auditoría</b>	<ul style="list-style-type: none"> <li>Los compromisos asociados al equipo consideran (1) reuniones internas de planificación de auditorías informadas al Subsecretario, (2) seguimiento de compromisos y (3) ejecución de auditorías.</li> <li>Los compromisos de la Unidad datan del año 2012 con ajustes a los indicadores en función de especificar las mediciones.</li> </ul>	Considerar análisis de compromisos y ejecución de auditorías para revisar suscripción de compromisos asociadas,
<b>Depto. Administración</b>	Los indicadores asociados a Administración consideran la actualización de las bitácoras de vehículos recibidas y la permanente actualización de inventario de bienes muebles del nivel central.	Evaluar continuidad de indicadores ya que vienen del año 2016.
<b>Depto. Compras y Contrataciones</b>	El compromiso del Depto. de Compras se asocia al tiempo óptimo de adjudicación de los procesos de licitación de la Subsecretaría de Agricultura (Nivel Central y Regiones). El indicador busca medir el tiempo óptimo entre el cierre de un proceso de licitación y su adjudicación o deserción, según corresponda. La mejora efectiva del 2017 al 2018 se aplicó a las licitaciones mayores a 100 UTM y menores a 1.000 UTM de 13 a 10 días hábiles y las licitaciones mayores a 2.000 UTM y menores a 5.000 UTM de 25 a 20 días hábiles.	Evaluar continuidad de indicadores ya que vienen del año 2015.
<b>Depto. Finanzas y Contabilidad</b>	Las mediciones del equipo se relacionan con la revisión de los Informes de Contenido Técnico de Transferencias y el pago de las facturas.	Evaluar continuidad de indicador de Facturas pagadas, ya que viene del año 2014.
<b>Depto. Gestión Desarrollo de Personas</b>	Tiene 2 indicadores, que en la práctica no dan muestra de valor agregado.	Evaluar medición de ambos indicadores.
<b>Depto. TI</b>	Son nuevos indicadores a partir del 2018	Evaluar ajuste de medición de gestión y control sistema de Seguridad de la información para ver el avance de la gestión durante el año.
<b>Sección Control de Gestión</b>	Equipo de trabajo que ha tenido una reestructuración de personas, por lo cual ha costado el reporte de sus 9 indicadores.	Evaluar ajuste y justificación de reducción de indicadores con la modificación.
<b>Sección Emergencias y Gestión de Riesgos Agrícolas</b>	Equipo de trabajo que no ha presentado problema en su monitoreo e información de sus indicadores.	Ajuste de aprobación de Plan de Trabajo para las regiones, que se pueda en los meses de enero y febrero del año 2019.
<b>Unidad Jurídica</b>	Equipo de trabajo que no ha presentado problema en su monitoreo e información de sus indicadores.	Evaluar ajuste de medición de reuniones de revisión formatos modificaciones convenios de transferencias para ver el avance de la gestión durante el año.

### III. CONCLUSIONES

Se destaca que el proceso de control y monitoreo del cumplimiento de los compromisos involucra una comunicación constante con sus encargados y responsables, con una retroalimentación mensual para contar con información de avance oportuno y se comunican tanto las oportunidades de mejora a los procesos como también las alertas de cumplimiento.

Como conclusión general, se destaca el trabajo de los equipos de trabajos en el análisis de sus compromisos y el avance en su cumplimiento.

En base a la evaluación semestral del cumplimiento del Convenio 2018, lo siguiente:

1. La presentación de las metas 2018 de cada equipo de trabajo al SEREMI se solicitó a los encargados de CDC de cada equipo, lo mismo para presentarles la metodología de revisión y la plataforma. No se visualizan inconvenientes en el uso de ésta última, sin embargo, no se puede concluir la internalización de los compromisos por parte del SEREMI. Se propuso un plazo para realizar videoconferencias para los equipos que lo requieran, se ejecutaron dos videoconferencias, Región de Los Lagos y Biobío, la primera de ellas con la presencia del SEREMI.
2. Es necesario tener una instancia presencial para revisar el instrumento, su proceso y etapas, para alinearlos con los ejes ministeriales y lineamientos, para que contenga los compromisos de desempeño que sean pertinentes de ejecutar para la gestión regional y central.
3. Se plantea, en forma paralela al proceso de elaboración de Convenio 2019, el proceso de modificación 2018, para incorporar ajustes que expliciten compromisos y resuelvan causas externas respecto de la ejecución de estos. Proceso que representará una carga adicional de evaluación de compromisos, sin embargo, que es necesaria para la proyección de la gestión 2019.
4. Por último, se identifica la necesidad de reforzar la coordinación del proceso CDC con las áreas de Gestión de personas y auditoría para facilitar la verificación y la administración de este. Se plantea un apoyo de Autoría interna para establecer una verificación parcial al mes de octubre.

# CONVENIO DE DESEMPEÑO COLECTIVO 2018

EQUIPO DE TRABAJO N° 01	REGIÓN ARICA Y PARINACOTA
RESPONSABLE DE EQUIPO DE TRABAJO:	SEREMI DE AGRICULTURA ARICA Y PARINACOTA

NOMBRE DEL INDICADOR	META 2018	NUMERADOR / DENOMINADOR	AVANCE MENSUAL	RESULTADO EFECTIVO 2018 Numerador / Denominador	NIVEL DE CUMPLIMIENTO GLOBAL	PONDERACIÓN	% DE AVANCE RESPECTO DE LA META POR INDICADOR																																		
Porcentaje de solicitudes de acceso a la información pública Ley N° 20.285 derivadas desde el nivel central respondidas en un plazo solicitado respecto del total de solicitudes derivadas del nivel central	67%	2/3	<table border="1"> <tr><td>N</td><td>0</td><td>1</td><td>1</td><td>1</td><td>0</td><td>0</td><td></td><td></td><td></td><td></td><td></td><td></td><td></td><td></td><td></td><td>3</td></tr> <tr><td>D</td><td>0</td><td>1</td><td>1</td><td>1</td><td>0</td><td>0</td><td></td><td></td><td></td><td></td><td></td><td></td><td></td><td></td><td></td><td>3</td></tr> </table>	N	0	1	1	1	0	0										3	D	0	1	1	1	0	0										3	100,00%	37,31%	25,00%	149,25%
N	0	1	1	1	0	0										3																									
D	0	1	1	1	0	0										3																									
Porcentaje de informes mensuales de consumo de eficiencia energética (CTE) reportados respecto de los programados.	100%	10/10	<table border="1"> <tr><td>N</td><td>1</td><td>1</td><td>1</td><td>1</td><td>1</td><td>1</td><td></td><td></td><td></td><td></td><td></td><td></td><td></td><td></td><td></td><td>6</td></tr> <tr><td>D</td><td>1</td><td>1</td><td>1</td><td>1</td><td>1</td><td>1</td><td></td><td></td><td></td><td></td><td></td><td></td><td></td><td></td><td></td><td>6</td></tr> </table>	N	1	1	1	1	1	1										6	D	1	1	1	1	1	1										6	100,00%	25,00%	25,00%	100,00%
N	1	1	1	1	1	1										6																									
D	1	1	1	1	1	1										6																									
Porcentaje de envío de rendiciones mensuales de Gastos Operacionales (Subtítulo 21 y 22) en formato PDF hasta el día 5 del mes siguiente al cierre contable, a través de la carga de los archivos en la carpeta compartida de nombre "Rendiciones SEREMIS". Nota: Corresponde a 5 días seguidos. En caso de que el 5° día no sea laboral, se considerará el primer día hábil siguiente.	100%	12/12	<table border="1"> <tr><td>N</td><td>1</td><td>1</td><td>1</td><td>1</td><td>1</td><td>1</td><td></td><td></td><td></td><td></td><td></td><td></td><td></td><td></td><td></td><td>6</td></tr> <tr><td>D</td><td>1</td><td>1</td><td>1</td><td>1</td><td>1</td><td>1</td><td></td><td></td><td></td><td></td><td></td><td></td><td></td><td></td><td></td><td>6</td></tr> </table>	N	1	1	1	1	1	1										6	D	1	1	1	1	1	1										6	100,00%	25,00%	25,00%	100,00%
N	1	1	1	1	1	1										6																									
D	1	1	1	1	1	1										6																									
Porcentaje de informes mensuales de monitoreo de Convenios Extrapresupuestarios reportados respecto de los programados.	83%	10/12	<table border="1"> <tr><td>N</td><td>1</td><td>1</td><td>1</td><td>1</td><td>1</td><td>1</td><td></td><td></td><td></td><td></td><td></td><td></td><td></td><td></td><td></td><td>6</td></tr> <tr><td>D</td><td>1</td><td>1</td><td>1</td><td>1</td><td>1</td><td>1</td><td></td><td></td><td></td><td></td><td></td><td></td><td></td><td></td><td></td><td>6</td></tr> </table>	N	1	1	1	1	1	1										6	D	1	1	1	1	1	1										6	100,00%	30,12%	25,00%	120,48%
N	1	1	1	1	1	1										6																									
D	1	1	1	1	1	1										6																									

% DE AVANCE DE EQUIPO 2018 **117,43%**

# CONVENIO DE DESEMPEÑO COLECTIVO 2018

EQUIPO DE TRABAJO N° 02

REGIÓN ANTOFAGASTA

RESPONSABLE DE EQUIPO DE TRABAJO:

SEREMI DE AGRICULTURA ARICA Y PARINACOTA

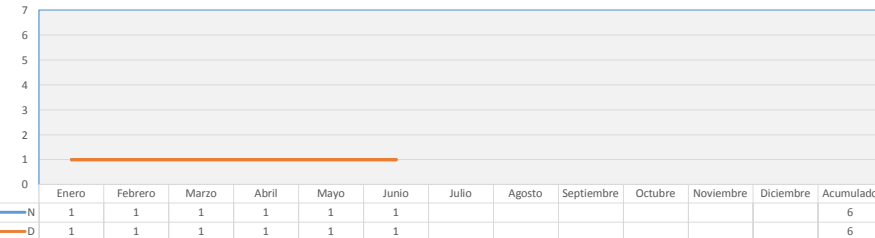
NOMBRE DEL INDICADOR	META 2018	NUMERADOR / DENOMINADOR	AVANCE MENSUAL	RESULTADO EFECTIVO 2018 Numerador / Denominador	NIVEL DE CUMPLIMIENTO GLOBAL	PONDERACIÓN	% DE AVANCE RESPECTO DE LA META POR INDICADOR
Porcentaje de solicitudes de acceso a la información pública Ley N° 20.285 derivadas desde el nivel central respondidas en un plazo solicitado respecto del total de solicitudes derivadas del nivel central.	67%	4/6		100,00%	37,31%	25,00%	149,25%
Porcentaje de envío de rendiciones mensuales de Gastos Operacionales (Subtítulo 21 y 22) en formato PDF hasta el día 5 del mes siguiente al cierre contable, a través de la carga de los archivos en la carpeta compartida de nombre "Rendiciones SEREMIS". Nota: Corresponde a 5 días seguidos. En caso de que el 5° día no sea laboral, se considerará el primer día hábil siguiente.	83%	10/12		100,00%	12,05%	10,00%	120,48%
Porcentaje de informes mensuales de monitoreo de Convenios Extrapresupuestarios reportados respecto de los programados.	83%	10/12		100,00%	24,10%	20,00%	120,48%
Porcentaje de cumplimiento de las actividades del Plan de Trabajo asociadas con difusión de información agroclimática y fortalecimiento de capacidades.	92%	34/37		77,78%	16,91%	20,00%	84,54%

# CONVENIO DE DESEMPEÑO COLECTIVO 2018

EQUIPO DE TRABAJO N° 02	REGIÓN ANTOFAGASTA
RESPONSABLE DE EQUIPO DE TRABAJO:	SEREMI DE AGRICULTURA ARICA Y PARINACOTA

NOMBRE DEL INDICADOR	META 2018	NUMERADOR / DENOMINADOR	AVANCE MENSUAL	RESULTADO EFECTIVO 2018 Numerador / Denominador	NIVEL DE CUMPLIMIENTO GLOBAL	PONDERACIÓN	% DE AVANCE RESPECTO DE LA META POR INDICADOR
----------------------	-----------	-------------------------	----------------	--	------------------------------	-------------	---

Porcentaje de cumplimiento de actividades masivas para difusión de gestión ministerial y difusión de tecnologías, de acuerdo con programa.	67%	2/3	<table border="1"> <thead> <tr> <th></th> <th>Enero</th> <th>Febrero</th> <th>Marzo</th> <th>Abril</th> <th>Mayo</th> <th>Junio</th> <th>Julio</th> <th>Agosto</th> <th>Septiembre</th> <th>Octubre</th> <th>Noviembre</th> <th>Diciembre</th> <th>Acumulado</th> </tr> </thead> <tbody> <tr> <td>N</td> <td>0</td> <td>0</td> <td>0</td> <td>0</td> <td>0</td> <td>0</td> <td></td> <td></td> <td></td> <td></td> <td></td> <td></td> <td>0</td> </tr> <tr> <td>D</td> <td>0</td> <td>0</td> <td>0</td> <td>0</td> <td>0</td> <td>0</td> <td></td> <td></td> <td></td> <td></td> <td></td> <td></td> <td>0</td> </tr> </tbody> </table>		Enero	Febrero	Marzo	Abril	Mayo	Junio	Julio	Agosto	Septiembre	Octubre	Noviembre	Diciembre	Acumulado	N	0	0	0	0	0	0							0	D	0	0	0	0	0	0							0	Sin avance	Sin avance	25,00%	Sin avance
					Enero	Febrero	Marzo	Abril	Mayo	Junio	Julio	Agosto	Septiembre	Octubre	Noviembre	Diciembre	Acumulado																																
N	0	0	0	0	0	0							0																																				
D	0	0	0	0	0	0							0																																				

% DE AVANCE DE EQUIPO 2018	78,04%
----------------------------	--------

El indicador de la UNEA, al mes de junio lleva 7/9 actividades desarrolladas de 34/37 actividades a desarrollar durante el año.  
 El indicador de difusión gestión ministerial y tecnología, es programado y al mes de junio lleva un cumplimiento sin avance de tareas.

# CONVENIO DE DESEMPEÑO COLECTIVO 2018

EQUIPO DE TRABAJO N° 03		REGIÓN ATACAMA
RESPONSABLE DE EQUIPO DE TRABAJO:		SEREMI AGRICULTURA ATACAMA

NOMBRE DEL INDICADOR	META 2018	NUMERADOR / DENOMINADOR	AVANCE MENSUAL	RESULTADO EFECTIVO 2018 Numerador / Denominador	NIVEL DE CUMPLIMIENTO GLOBAL	PONDERACIÓN	% DE AVANCE RESPECTO DE LA META POR INDICADOR																																
Porcentaje de solicitudes de acceso a la información pública Ley N° 20.285 derivadas desde el nivel central respondidas en un plazo solicitado respecto del total de solicitudes derivadas del nivel central.	60%	3/5	<table border="1"> <tr> <td>N</td> <td>1</td> <td>0</td> <td>0</td> <td>1</td> <td>1</td> <td>0</td> <td></td> <td></td> <td></td> <td></td> <td></td> <td></td> <td></td> <td></td> <td>3</td> </tr> <tr> <td>D</td> <td>1</td> <td>0</td> <td>0</td> <td>1</td> <td>1</td> <td>1</td> <td></td> <td></td> <td></td> <td></td> <td></td> <td></td> <td></td> <td></td> <td>4</td> </tr> </table>	N	1	0	0	1	1	0									3	D	1	0	0	1	1	1									4	75,00%	21,25%	17,00%	125,00%
N	1	0	0	1	1	0									3																								
D	1	0	0	1	1	1									4																								
Porcentaje de informes mensuales de consumo de eficiencia energética (CTE) reportados respecto de los programados.	92%	11/12	<table border="1"> <tr> <td>N</td> <td>1</td> <td>1</td> <td>1</td> <td>1</td> <td>1</td> <td>1</td> <td></td> <td></td> <td></td> <td></td> <td></td> <td></td> <td></td> <td></td> <td>6</td> </tr> <tr> <td>D</td> <td>1</td> <td>1</td> <td>1</td> <td>1</td> <td>1</td> <td>1</td> <td></td> <td></td> <td></td> <td></td> <td></td> <td></td> <td></td> <td></td> <td>6</td> </tr> </table>	N	1	1	1	1	1	1									6	D	1	1	1	1	1	1									6	100,00%	17,39%	16,00%	108,70%
N	1	1	1	1	1	1									6																								
D	1	1	1	1	1	1									6																								
Porcentaje de envío de rendiciones mensuales de Gastos Operacionales (Subtítulo 21 y 22) en formato PDF hasta el día 5 del mes siguiente al cierre contable, a través de la carga de los archivos en la carpeta compartida de nombre "Rendiciones SEREMIS". Nota: Corresponde a 5 días seguidos. En caso de que el 5° día no sea laboral, se considerará el primer día hábil siguiente.	92%	11/12	<table border="1"> <tr> <td>N</td> <td>1</td> <td>1</td> <td>1</td> <td>1</td> <td>1</td> <td>1</td> <td></td> <td></td> <td></td> <td></td> <td></td> <td></td> <td></td> <td></td> <td>6</td> </tr> <tr> <td>D</td> <td>1</td> <td>1</td> <td>1</td> <td>1</td> <td>1</td> <td>1</td> <td></td> <td></td> <td></td> <td></td> <td></td> <td></td> <td></td> <td></td> <td>6</td> </tr> </table>	N	1	1	1	1	1	1									6	D	1	1	1	1	1	1									6	100,00%	17,39%	16,00%	108,70%
N	1	1	1	1	1	1									6																								
D	1	1	1	1	1	1									6																								
Porcentaje Cumplimiento de las actividades asociadas al acceso y uso de información agroclimática, enviadas en un plazo menor o igual a 5 días hábiles del mes siguiente.	92%	11/12	<table border="1"> <tr> <td>N</td> <td>1</td> <td>1</td> <td>1</td> <td>1</td> <td>1</td> <td>1</td> <td></td> <td></td> <td></td> <td></td> <td></td> <td></td> <td></td> <td></td> <td>6</td> </tr> <tr> <td>D</td> <td>1</td> <td>1</td> <td>1</td> <td>1</td> <td>1</td> <td>1</td> <td></td> <td></td> <td></td> <td></td> <td></td> <td></td> <td></td> <td></td> <td>6</td> </tr> </table>	N	1	1	1	1	1	1									6	D	1	1	1	1	1	1									6	100,00%	18,48%	17,00%	108,70%
N	1	1	1	1	1	1									6																								
D	1	1	1	1	1	1									6																								

# CONVENIO DE DESEMPEÑO COLECTIVO 2018

EQUIPO DE TRABAJO N° 03		REGIÓN ATACAMA
RESPONSABLE DE EQUIPO DE TRABAJO:		SEREMI AGRICULTURA ATACAMA

NOMBRE DEL INDICADOR	META 2018	NUMERADOR / DENOMINADOR	AVANCE MENSUAL	RESULTADO EFECTIVO 2018 Numerador / Denominador	NIVEL DE CUMPLIMIENTO GLOBAL	PONDERACIÓN	% DE AVANCE RESPECTO DE LA META POR INDICADOR
----------------------	-----------	-------------------------	----------------	--	------------------------------	-------------	---

<p>Porcentaje de Consultas General (Ley N° 19.880), ingresadas y contestadas en un plazo menor o igual a 4 días hábiles, respecto del total de consultas ingresadas en la Seremi en el año t.</p>	92%	385/419	<table border="1"> <thead> <tr> <th></th> <th>Enero</th> <th>Febrero</th> <th>Marzo</th> <th>Abril</th> <th>Mayo</th> <th>Junio</th> <th>Julio</th> <th>Agosto</th> <th>Septiembre</th> <th>Octubre</th> <th>Noviembre</th> <th>Diciembre</th> <th>Acumulado</th> </tr> </thead> <tbody> <tr> <td>N</td> <td>26</td> <td>27</td> <td>36</td> <td>38</td> <td>43</td> <td>34</td> <td></td> <td></td> <td></td> <td></td> <td></td> <td></td> <td>204</td> </tr> <tr> <td>D</td> <td>26</td> <td>27</td> <td>36</td> <td>38</td> <td>43</td> <td>34</td> <td></td> <td></td> <td></td> <td></td> <td></td> <td></td> <td>204</td> </tr> </tbody> </table>		Enero	Febrero	Marzo	Abril	Mayo	Junio	Julio	Agosto	Septiembre	Octubre	Noviembre	Diciembre	Acumulado	N	26	27	36	38	43	34							204	D	26	27	36	38	43	34							204	100,00%	18,48%	17,00%	108,70%
				Enero	Febrero	Marzo	Abril	Mayo	Junio	Julio	Agosto	Septiembre	Octubre	Noviembre	Diciembre	Acumulado																																	
N	26	27	36	38	43	34							204																																				
D	26	27	36	38	43	34							204																																				

<p>Porcentaje de autorizaciones de Subdivisiones y Urbanización en terrenos rurales emitidos en plazo inferior o igual a 7 días hábiles en el año t, contados desde la recepción de informes técnicos del MINVU/SAG en el año t.</p>	92%	11/12	<table border="1"> <thead> <tr> <th></th> <th>Enero</th> <th>Febrero</th> <th>Marzo</th> <th>Abril</th> <th>Mayo</th> <th>Junio</th> <th>Julio</th> <th>Agosto</th> <th>Septiembre</th> <th>Octubre</th> <th>Noviembre</th> <th>Diciembre</th> <th>Acumulado</th> </tr> </thead> <tbody> <tr> <td>N</td> <td>0</td> <td>0</td> <td>0</td> <td>1</td> <td>0</td> <td>0</td> <td></td> <td></td> <td></td> <td></td> <td></td> <td></td> <td>1</td> </tr> <tr> <td>D</td> <td>0</td> <td>0</td> <td>0</td> <td>1</td> <td>0</td> <td>0</td> <td></td> <td></td> <td></td> <td></td> <td></td> <td></td> <td>1</td> </tr> </tbody> </table>		Enero	Febrero	Marzo	Abril	Mayo	Junio	Julio	Agosto	Septiembre	Octubre	Noviembre	Diciembre	Acumulado	N	0	0	0	1	0	0							1	D	0	0	0	1	0	0							1	100,00%	18,48%	17,00%	108,70%
				Enero	Febrero	Marzo	Abril	Mayo	Junio	Julio	Agosto	Septiembre	Octubre	Noviembre	Diciembre	Acumulado																																	
N	0	0	0	1	0	0							1																																				
D	0	0	0	1	0	0							1																																				

% DE AVANCE DE EQUIPO 2018	111,41%
----------------------------	---------

# CONVENIO DE DESEMPEÑO COLECTIVO 2018

EQUIPO DE TRABAJO N° 04	REGIÓN COQUIMBO
RESPONSABLE DE EQUIPO DE TRABAJO:	SEREMI AGRICULTURA COQUIMBO

NOMBRE DEL INDICADOR	META 2018	NUMERADOR / DENOMINADOR	AVANCE MENSUAL	RESULTADO EFECTIVO 2018 Numerador / Denominador	NIVEL DE CUMPLIMIENTO GLOBAL	PONDERACIÓN	% DE AVANCE RESPECTO DE LA META POR INDICADOR																																				
Porcentaje de solicitudes de acceso a la información pública Ley N° 20.285 derivadas desde el nivel central respondidas en un plazo solicitado respecto del total de solicitudes derivadas del nivel central.	80%	4/5	<table border="1"> <tr> <td>N</td> <td>1</td> <td>0</td> <td>0</td> <td>1</td> <td>0</td> <td>0</td> <td></td> <td></td> <td></td> <td></td> <td></td> <td></td> <td></td> <td></td> <td></td> <td></td> <td>2</td> </tr> <tr> <td>D</td> <td>1</td> <td>0</td> <td>0</td> <td>1</td> <td>0</td> <td>1</td> <td></td> <td></td> <td></td> <td></td> <td></td> <td></td> <td></td> <td></td> <td></td> <td></td> <td>3</td> </tr> </table>	N	1	0	0	1	0	0											2	D	1	0	0	1	0	1											3	66,67%	16,67%	20,00%	83,33%
N	1	0	0	1	0	0											2																										
D	1	0	0	1	0	1											3																										
Porcentaje de informes mensuales de consumo de eficiencia energética (CTE) reportados respecto de los programados.	83%	10/12	<table border="1"> <tr> <td>N</td> <td>1</td> <td>1</td> <td>1</td> <td>1</td> <td>1</td> <td>1</td> <td></td> <td></td> <td></td> <td></td> <td></td> <td></td> <td></td> <td></td> <td></td> <td></td> <td>6</td> </tr> <tr> <td>D</td> <td>1</td> <td>1</td> <td>1</td> <td>1</td> <td>1</td> <td>1</td> <td></td> <td></td> <td></td> <td></td> <td></td> <td></td> <td></td> <td></td> <td></td> <td></td> <td>6</td> </tr> </table>	N	1	1	1	1	1	1											6	D	1	1	1	1	1	1											6	100,00%	30,12%	25,00%	120,48%
N	1	1	1	1	1	1											6																										
D	1	1	1	1	1	1											6																										
Porcentaje de envíos de conciliación bancaria a Dpto. de Finanzas según lo programado a más tardar al segundo día hábil del mes siguiente al cierre.	83%	10/12	<table border="1"> <tr> <td>N</td> <td>1</td> <td>1</td> <td>0</td> <td>1</td> <td>1</td> <td>1</td> <td></td> <td></td> <td></td> <td></td> <td></td> <td></td> <td></td> <td></td> <td></td> <td></td> <td>5</td> </tr> <tr> <td>D</td> <td>1</td> <td>1</td> <td>1</td> <td>1</td> <td>1</td> <td>1</td> <td></td> <td></td> <td></td> <td></td> <td></td> <td></td> <td></td> <td></td> <td></td> <td></td> <td>6</td> </tr> </table>	N	1	1	0	1	1	1											5	D	1	1	1	1	1	1											6	83,33%	10,04%	10,00%	100,40%
N	1	1	0	1	1	1											5																										
D	1	1	1	1	1	1											6																										
Porcentaje de solicitudes de Subdivisión y urbanismo de lotes para la construcción tramitadas en plazo inferior o igual a 7 días hábiles contados desde su recepción, hasta la elaboración de la Resolución por parte de Seremi.	89%	16/18	<table border="1"> <tr> <td>N</td> <td>1</td> <td>2</td> <td>2</td> <td>3</td> <td>3</td> <td>2</td> <td></td> <td></td> <td></td> <td></td> <td></td> <td></td> <td></td> <td></td> <td></td> <td></td> <td>13</td> </tr> <tr> <td>D</td> <td>1</td> <td>2</td> <td>2</td> <td>3</td> <td>3</td> <td>2</td> <td></td> <td></td> <td></td> <td></td> <td></td> <td></td> <td></td> <td></td> <td></td> <td></td> <td>13</td> </tr> </table>	N	1	2	2	3	3	2											13	D	1	2	2	3	3	2											13	100,00%	22,47%	20,00%	112,36%
N	1	2	2	3	3	2											13																										
D	1	2	2	3	3	2											13																										



# CONVENIO DE DESEMPEÑO COLECTIVO 2018

EQUIPO DE TRABAJO N° 04		REGIÓN COQUIMBO
RESPONSABLE DE EQUIPO DE TRABAJO:		SEREMI AGRICULTURA COQUIMBO

NOMBRE DEL INDICADOR	META 2018	NUMERADOR / DENOMINADOR	AVANCE MENSUAL	RESULTADO EFECTIVO 2018 Numerador / Denominador	NIVEL DE CUMPLIMIENTO GLOBAL	PONDERACIÓN	% DE AVANCE RESPECTO DE LA META POR INDICADOR
----------------------	-----------	-------------------------	----------------	--	------------------------------	-------------	---

Porcentaje de actividades del Plan de Trabajo validado por UNEA realizadas de acuerdo con la programación. A determinar a partir de enero de 2018.	88%	28/32	<table border="1"> <thead> <tr> <th></th> <th>Enero</th> <th>Febrero</th> <th>Marzo</th> <th>Abril</th> <th>Mayo</th> <th>Junio</th> <th>Julio</th> <th>Agosto</th> <th>Septiembre</th> <th>Octubre</th> <th>Noviembre</th> <th>Diciembre</th> <th>Acumulado</th> </tr> </thead> <tbody> <tr> <td>N</td> <td>3</td> <td>3</td> <td>5</td> <td>3</td> <td>3</td> <td>1</td> <td></td> <td></td> <td></td> <td></td> <td></td> <td></td> <td>18</td> </tr> <tr> <td>D</td> <td>3</td> <td>2</td> <td>4</td> <td>3</td> <td>2</td> <td>6</td> <td></td> <td></td> <td></td> <td></td> <td></td> <td></td> <td>20</td> </tr> </tbody> </table>		Enero	Febrero	Marzo	Abril	Mayo	Junio	Julio	Agosto	Septiembre	Octubre	Noviembre	Diciembre	Acumulado	N	3	3	5	3	3	1							18	D	3	2	4	3	2	6							20	90,00%	25,57%	25,00%	102,27%
					Enero	Febrero	Marzo	Abril	Mayo	Junio	Julio	Agosto	Septiembre	Octubre	Noviembre	Diciembre	Acumulado																																
N	3	3	5	3	3	1							18																																				
D	3	2	4	3	2	6							20																																				

<b>% DE AVANCE DE EQUIPO 2018</b>							<b>87,10%</b>
-----------------------------------	--	--	--	--	--	--	---------------

En el indicador de Transparencia, la región no contempló una respuesta fuera de plazo, debe presentar justificación de causa externa para el cumplimiento.

# CONVENIO DE DESEMPEÑO COLECTIVO 2018

EQUIPO DE TRABAJO N° 05:	REGIÓN VALPARAÍSO
RESPONSABLE DE EQUIPO DE TRABAJO:	SEREMI AGRICULTURA VALPARAÍSO

NOMBRE DEL INDICADOR	META 2018	NUMERADOR / DENOMINADOR	AVANCE MENSUAL	RESULTADO EFECTIVO 2018 Numerador / Denominador	NIVEL DE CUMPLIMIENTO GLOBAL	PONDERACIÓN	% DE AVANCE RESPECTO DE LA META POR INDICADOR																														
<p>Porcentaje de solicitudes de acceso a la información pública Ley N° 20.285 derivadas desde el nivel central respondidas en un plazo solicitado respecto del total de solicitudes derivadas del nivel central.</p>	80%	8/10	<table border="1"> <tr><td>N</td><td>0</td><td>0</td><td>2</td><td>2</td><td>3</td><td>0</td><td></td><td></td><td></td><td></td><td></td><td></td><td></td><td>7</td></tr> <tr><td>D</td><td>0</td><td>0</td><td>2</td><td>2</td><td>3</td><td>0</td><td></td><td></td><td></td><td></td><td></td><td></td><td></td><td>7</td></tr> </table>	N	0	0	2	2	3	0								7	D	0	0	2	2	3	0								7	100,00%	25,00%	20,00%	125,00%
N	0	0	2	2	3	0								7																							
D	0	0	2	2	3	0								7																							
<p>Porcentaje de envío de rendiciones mensuales de Gastos Operacionales (Subtítulo 21 y 22) en formato PDF hasta el día 5 del mes siguiente al cierre contable, a través de la carga de los archivos en la carpeta compartida de nombre "Rendiciones SEREMIS". Nota: Corresponde a 5 días seguidos. En caso de que el 5° día no sea laboral, se considerará el primer día hábil siguiente.</p>	100%	12/12	<table border="1"> <tr><td>N</td><td>1</td><td>1</td><td>1</td><td>1</td><td>1</td><td>1</td><td></td><td></td><td></td><td></td><td></td><td></td><td></td><td>6</td></tr> <tr><td>D</td><td>1</td><td>1</td><td>1</td><td>1</td><td>1</td><td>1</td><td></td><td></td><td></td><td></td><td></td><td></td><td></td><td>6</td></tr> </table>	N	1	1	1	1	1	1								6	D	1	1	1	1	1	1								6	100,00%	20,00%	20,00%	100,00%
N	1	1	1	1	1	1								6																							
D	1	1	1	1	1	1								6																							
<p>Porcentaje de Reuniones mensuales de coordinación del Equipo de Trabajo realizadas según cronograma y agenda de trabajo.</p>	100%	11/11	<table border="1"> <tr><td>N</td><td>1</td><td>1</td><td>1</td><td>1</td><td>1</td><td>1</td><td></td><td></td><td></td><td></td><td></td><td></td><td></td><td>6</td></tr> <tr><td>D</td><td>1</td><td>1</td><td>1</td><td>1</td><td>1</td><td>1</td><td></td><td></td><td></td><td></td><td></td><td></td><td></td><td>6</td></tr> </table>	N	1	1	1	1	1	1								6	D	1	1	1	1	1	1								6	100,00%	20,00%	20,00%	100,00%
N	1	1	1	1	1	1								6																							
D	1	1	1	1	1	1								6																							
<p>Porcentaje de informes elaborados y enviados al sector productivo con información relevante para el sector</p>	92%	11/12	<table border="1"> <tr><td>N</td><td>1</td><td>1</td><td>1</td><td>1</td><td>1</td><td>1</td><td></td><td></td><td></td><td></td><td></td><td></td><td></td><td>6</td></tr> <tr><td>D</td><td>1</td><td>1</td><td>1</td><td>1</td><td>1</td><td>1</td><td></td><td></td><td></td><td></td><td></td><td></td><td></td><td>6</td></tr> </table>	N	1	1	1	1	1	1								6	D	1	1	1	1	1	1								6	100,00%	21,74%	20,00%	108,70%
N	1	1	1	1	1	1								6																							
D	1	1	1	1	1	1								6																							

# CONVENIO DE DESEMPEÑO COLECTIVO 2018

EQUIPO DE TRABAJO N° 05:	REGIÓN VALPARAÍSO
RESPONSABLE DE EQUIPO DE TRABAJO:	SEREMI AGRICULTURA VALPARAÍSO

NOMBRE DEL INDICADOR	META 2018	NUMERADOR / DENOMINADOR	AVANCE MENSUAL	RESULTADO EFECTIVO 2018 Numerador / Denominador	NIVEL DE CUMPLIMIENTO GLOBAL	PONDERACIÓN	% DE AVANCE RESPECTO DE LA META POR INDICADOR
----------------------	-----------	-------------------------	----------------	--	------------------------------	-------------	---

Promedio de días hábiles de emisión de resoluciones de autorizaciones de subdivisiones y urbanización de terrenos rurales desde la recepción de informes técnicos del MINVU/SAG en el año t.	≤ 5,5	737/134
--	-------	---------

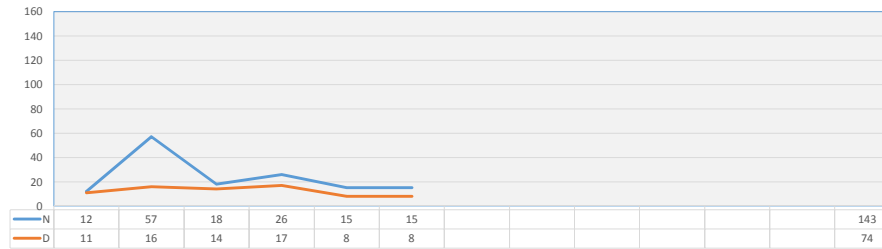

1,93	20,00%	20,00%	100,00%
------	--------	--------	---------

% DE AVANCE DE EQUIPO 2018	106,74%
----------------------------	---------

# CONVENIO DE DESEMPEÑO COLECTIVO 2018

EQUIPO DE TRABAJO N° 06		REGIÓN LIBERTADOR BERNARDO O'HIGGINS
RESPONSABLE DE EQUIPO DE TRABAJO:		SEREMI AGRICULTURA REGIÓN LIBERTADOR BERNARDO O'HIGGINS

NOMBRE DEL INDICADOR	META 2018	NUMERADOR / DENOMINADOR	AVANCE MENSUAL	RESULTADO EFECTIVO 2018 Numerador / Denominador	NIVEL DE CUMPLIMIENTO GLOBAL	PONDERACIÓN	% DE AVANCE RESPECTO DE LA META POR INDICADOR																																
Porcentaje de solicitudes de acceso a la información pública Ley N° 20.285 derivadas desde el nivel central respondidas en un plazo solicitado respecto del total de solicitudes derivadas del nivel central.	90%	9/10	<table border="1"> <tr> <td>N</td> <td>1</td> <td>0</td> <td>0</td> <td>0</td> <td>0</td> <td>0</td> <td></td> <td></td> <td></td> <td></td> <td></td> <td></td> <td></td> <td></td> <td>1</td> </tr> <tr> <td>D</td> <td>1</td> <td>0</td> <td>0</td> <td>0</td> <td>0</td> <td>0</td> <td></td> <td></td> <td></td> <td></td> <td></td> <td></td> <td></td> <td></td> <td>1</td> </tr> </table>	N	1	0	0	0	0	0									1	D	1	0	0	0	0	0									1	100,00%	22,22%	20,00%	111,11%
N	1	0	0	0	0	0									1																								
D	1	0	0	0	0	0									1																								
Porcentaje de informes mensuales de consumo de eficiencia energética (CTE) reportados respecto de los programados.	100%	10/10	<table border="1"> <tr> <td>N</td> <td>1</td> <td>1</td> <td>1</td> <td>1</td> <td>1</td> <td>1</td> <td></td> <td></td> <td></td> <td></td> <td></td> <td></td> <td></td> <td></td> <td>6</td> </tr> <tr> <td>D</td> <td>1</td> <td>1</td> <td>1</td> <td>1</td> <td>1</td> <td>1</td> <td></td> <td></td> <td></td> <td></td> <td></td> <td></td> <td></td> <td></td> <td>6</td> </tr> </table>	N	1	1	1	1	1	1									6	D	1	1	1	1	1	1									6	100,00%	20,00%	20,00%	100,00%
N	1	1	1	1	1	1									6																								
D	1	1	1	1	1	1									6																								
Porcentaje de envío de rendiciones mensuales de Gastos Operacionales (Subtítulo 21 y 22) en formato PDF hasta el día 5 del mes siguiente al cierre contable, a través de la carga de los archivos en la carpeta compartida de nombre "Rendiciones SEREMIS". Nota: Corresponde a 5 días seguidos. En caso que el 5° día no sea laboral, se considerará el primer día hábil siguiente.	92%	11/12	<table border="1"> <tr> <td>N</td> <td>1</td> <td>1</td> <td>1</td> <td>1</td> <td>1</td> <td>1</td> <td></td> <td></td> <td></td> <td></td> <td></td> <td></td> <td></td> <td></td> <td>6</td> </tr> <tr> <td>D</td> <td>1</td> <td>1</td> <td>1</td> <td>1</td> <td>1</td> <td>1</td> <td></td> <td></td> <td></td> <td></td> <td></td> <td></td> <td></td> <td></td> <td>6</td> </tr> </table>	N	1	1	1	1	1	1									6	D	1	1	1	1	1	1									6	100,00%	21,74%	20,00%	108,70%
N	1	1	1	1	1	1									6																								
D	1	1	1	1	1	1									6																								
Porcentaje de informes mensuales de monitoreo de Convenios Extrapresupuestarios	92%	11/12	<table border="1"> <tr> <td>N</td> <td>1</td> <td>1</td> <td>1</td> <td>1</td> <td>1</td> <td>1</td> <td></td> <td></td> <td></td> <td></td> <td></td> <td></td> <td></td> <td></td> <td>6</td> </tr> <tr> <td>D</td> <td>1</td> <td>1</td> <td>1</td> <td>1</td> <td>1</td> <td>1</td> <td></td> <td></td> <td></td> <td></td> <td></td> <td></td> <td></td> <td></td> <td>6</td> </tr> </table>	N	1	1	1	1	1	1									6	D	1	1	1	1	1	1									6	100,00%	10,87%	10,00%	108,70%
N	1	1	1	1	1	1									6																								
D	1	1	1	1	1	1									6																								

# CONVENIO DE DESEMPEÑO COLECTIVO 2018

EQUIPO DE TRABAJO N° 06		REGIÓN LIBERTADOR BERNARDO O'HIGGINS
RESPONSABLE DE EQUIPO DE TRABAJO:		SEREMI AGRICULTURA REGIÓN LIBERTADOR BERNARDO O'HIGGINS

NOMBRE DEL INDICADOR	META 2018	NUMERADOR / DENOMINADOR	AVANCE MENSUAL	RESULTADO EFECTIVO 2018 Numerador / Denominador	NIVEL DE CUMPLIMIENTO GLOBAL	PONDERACIÓN	% DE AVANCE RESPECTO DE LA META POR INDICADOR																												
Porcentaje de de Reuniones de Coordinación del Equipo de Trabajo	100%	10/10	<table border="1"> <tr> <td>N</td> <td>1</td><td>1</td><td>1</td><td>1</td><td>1</td><td>1</td><td></td><td></td><td></td><td></td><td></td><td></td><td>6</td> </tr> <tr> <td>D</td> <td>1</td><td>1</td><td>1</td><td>1</td><td>1</td><td>1</td><td></td><td></td><td></td><td></td><td></td><td></td><td>6</td> </tr> </table>	N	1	1	1	1	1	1							6	D	1	1	1	1	1	1							6	100,00%	20,00%	20,00%	100,00%
N	1	1	1	1	1	1							6																						
D	1	1	1	1	1	1							6																						
Porcentaje de Reuniones de Coordinación con los Servicios del AGRO	100%	5/5	<table border="1"> <tr> <td>N</td> <td>0</td><td>1</td><td>1</td><td>0</td><td>1</td><td>1</td><td></td><td></td><td></td><td></td><td></td><td></td><td>4</td> </tr> <tr> <td>D</td> <td>0</td><td>1</td><td>1</td><td>0</td><td>1</td><td>1</td><td></td><td></td><td></td><td></td><td></td><td></td><td>4</td> </tr> </table>	N	0	1	1	0	1	1							4	D	0	1	1	0	1	1							4	100,00%	10,00%	10,00%	100,00%
N	0	1	1	0	1	1							4																						
D	0	1	1	0	1	1							4																						

**% DE AVANCE DE EQUIPO 2018** 104,75%

# CONVENIO DE DESEMPEÑO COLECTIVO 2018

EQUIPO DE TRABAJO N° 07		REGIÓN DE MAULE
RESPONSABLE DE EQUIPO DE TRABAJO:		SEREMI DE AGRICULTURA DE MAULE

NOMBRE DEL INDICADOR	META 2018	NUMERADOR / DENOMINADOR	AVANCE MENSUAL	RESULTADO EFECTIVO 2018 Numerador / Denominador	NIVEL DE CUMPLIMIENTO GLOBAL	PONDERACIÓN	% DE AVANCE RESPECTO DE LA META POR INDICADOR																												
Porcentaje de solicitudes de acceso a la información pública Ley N° 20.285 derivadas desde el nivel central respondidas en un plazo solicitado respecto del total de solicitudes derivadas del nivel central.	67%	4/6	<table border="1"> <tr><td>N</td><td>1</td><td>0</td><td>3</td><td>0</td><td>0</td><td>0</td><td></td><td></td><td></td><td></td><td></td><td></td><td>4</td></tr> <tr><td>D</td><td>1</td><td>0</td><td>3</td><td>0</td><td>0</td><td>0</td><td></td><td></td><td></td><td></td><td></td><td></td><td>4</td></tr> </table>	N	1	0	3	0	0	0							4	D	1	0	3	0	0	0							4	100,00%	14,93%	10,00%	149,25%
N	1	0	3	0	0	0							4																						
D	1	0	3	0	0	0							4																						
Porcentaje de informes mensuales de consumo de eficiencia energética (CTE) reportados respecto de los programados.	91%	10/11	<table border="1"> <tr><td>N</td><td>1</td><td>1</td><td>1</td><td>1</td><td>1</td><td>1</td><td></td><td></td><td></td><td></td><td></td><td></td><td>6</td></tr> <tr><td>D</td><td>1</td><td>1</td><td>1</td><td>1</td><td>1</td><td>1</td><td></td><td></td><td></td><td></td><td></td><td></td><td>6</td></tr> </table>	N	1	1	1	1	1	1							6	D	1	1	1	1	1	1							6	100,00%	16,48%	15,00%	109,89%
N	1	1	1	1	1	1							6																						
D	1	1	1	1	1	1							6																						
Porcentaje de envío de rendiciones mensuales de Gastos Operacionales (Subtítulo 21 y 22) en formato PDF hasta el día 5 del mes siguiente al cierre contable, a través de la carga de los archivos en la carpeta compartida de nombre "Rendiciones SEREMIS". Nota: Corresponde a 5 días seguidos. En caso de que el 5° día no sea laboral, se considerará el primer día hábil siguiente.	92%	11/12	<table border="1"> <tr><td>N</td><td>1</td><td>1</td><td>1</td><td>1</td><td>1</td><td>1</td><td></td><td></td><td></td><td></td><td></td><td></td><td>6</td></tr> <tr><td>D</td><td>1</td><td>1</td><td>1</td><td>1</td><td>1</td><td>1</td><td></td><td></td><td></td><td></td><td></td><td></td><td>6</td></tr> </table>	N	1	1	1	1	1	1							6	D	1	1	1	1	1	1							6	100,00%	27,17%	25,00%	108,70%
N	1	1	1	1	1	1							6																						
D	1	1	1	1	1	1							6																						
Porcentaje de informes mensuales de monitoreo de Convenios Extrapresupuestarios reportados respecto de los programados.	92%	11/12	<table border="1"> <tr><td>N</td><td>1</td><td>1</td><td>1</td><td>1</td><td>1</td><td>1</td><td></td><td></td><td></td><td></td><td></td><td></td><td>6</td></tr> <tr><td>D</td><td>1</td><td>1</td><td>1</td><td>1</td><td>1</td><td>1</td><td></td><td></td><td></td><td></td><td></td><td></td><td>6</td></tr> </table>	N	1	1	1	1	1	1							6	D	1	1	1	1	1	1							6	100,00%	21,74%	20,00%	108,70%
N	1	1	1	1	1	1							6																						
D	1	1	1	1	1	1							6																						

# CONVENIO DE DESEMPEÑO COLECTIVO 2018

EQUIPO DE TRABAJO N° 07		REGIÓN DE MAULE
RESPONSABLE DE EQUIPO DE TRABAJO:		SEREMI DE AGRICULTURA DE MAULE

NOMBRE DEL INDICADOR	META 2018	NUMERADOR / DENOMINADOR	AVANCE MENSUAL	RESULTADO EFECTIVO 2018 Numerador / Denominador	NIVEL DE CUMPLIMIENTO GLOBAL	PONDERACIÓN	% DE AVANCE RESPECTO DE LA META POR INDICADOR																																						
Porcentaje de Consultas Generales (Ley N° 19.880), ingresadas y contestadas en un plazo menor o igual a 3 días hábiles, respecto del total de consultas generales (Ley N° 19.880) ingresadas en la Seremi en el año t.	93%	110/118	<table border="1"> <tr> <td>N</td> <td>12</td> <td>6</td> <td>12</td> <td>11</td> <td>11</td> <td>12</td> <td></td> <td></td> <td></td> <td></td> <td></td> <td></td> <td></td> <td></td> <td></td> <td></td> <td></td> <td>64</td> </tr> <tr> <td>D</td> <td>12</td> <td>6</td> <td>12</td> <td>11</td> <td>11</td> <td>12</td> <td></td> <td></td> <td></td> <td></td> <td></td> <td></td> <td></td> <td></td> <td></td> <td></td> <td></td> <td>64</td> </tr> </table>	N	12	6	12	11	11	12												64	D	12	6	12	11	11	12												64	100,00%	16,13%	15,00%	107,53%
N	12	6	12	11	11	12												64																											
D	12	6	12	11	11	12												64																											
Porcentaje de Autorizaciones de Subdivisión y Urbanización que generen u originen lotes inferiores a 0.5 ha en terrenos rurales emitidas en plazo igual o inferior a 6 días hábiles, contados desde la recepción de informes técnicos del MINVU en el año t.	91%	30/33	<table border="1"> <tr> <td>N</td> <td>4</td> <td>8</td> <td>6</td> <td>11</td> <td>4</td> <td>4</td> <td></td> <td></td> <td></td> <td></td> <td></td> <td></td> <td></td> <td></td> <td></td> <td></td> <td></td> <td>37</td> </tr> <tr> <td>D</td> <td>4</td> <td>8</td> <td>6</td> <td>11</td> <td>4</td> <td>4</td> <td></td> <td></td> <td></td> <td></td> <td></td> <td></td> <td></td> <td></td> <td></td> <td></td> <td></td> <td>37</td> </tr> </table>	N	4	8	6	11	4	4												37	D	4	8	6	11	4	4												37	100,00%	16,48%	15,00%	109,89%
N	4	8	6	11	4	4												37																											
D	4	8	6	11	4	4												37																											
<b>% DE AVANCE DE EQUIPO 2018</b>							<b>115,66%</b>																																						

# CONVENIO DE DESEMPEÑO COLECTIVO 2018

EQUIPO DE TRABAJO N° 08

REGIÓN BIO BIO

RESPONSABLE DE EQUIPO DE TRABAJO:

SEREMI AGRICULTURA BIO BIO

NOMBRE DEL INDICADOR	META 2018	NUMERADOR / DENOMINADOR	AVANCE MENSUAL	RESULTADO EFECTIVO 2018 Numerador / Denominador	NIVEL DE CUMPLIMIENTO GLOBAL	PONDERACIÓN	% DE AVANCE RESPECTO DE LA META POR INDICADOR																																										
Porcentaje de solicitudes de acceso a la información pública Ley N° 20.285 derivadas desde el nivel central respondidas en un plazo solicitado respecto del total de solicitudes derivadas del nivel central.	50%	1/2	<table border="1"> <thead> <tr> <th></th> <th>Enero</th> <th>Febrero</th> <th>Marzo</th> <th>Abril</th> <th>Mayo</th> <th>Junio</th> <th>Julio</th> <th>Agosto</th> <th>Septiembre</th> <th>Octubre</th> <th>Noviembre</th> <th>Diciembre</th> <th>Acumulado</th> </tr> </thead> <tbody> <tr> <td>N</td> <td>0</td> <td>0</td> <td>0</td> <td>0</td> <td>1</td> <td>0</td> <td></td> <td></td> <td></td> <td></td> <td></td> <td></td> <td>1</td> </tr> <tr> <td>D</td> <td>0</td> <td>0</td> <td>0</td> <td>0</td> <td>1</td> <td>0</td> <td></td> <td></td> <td></td> <td></td> <td></td> <td></td> <td>1</td> </tr> </tbody> </table>		Enero	Febrero	Marzo	Abril	Mayo	Junio	Julio	Agosto	Septiembre	Octubre	Noviembre	Diciembre	Acumulado	N	0	0	0	0	1	0							1	D	0	0	0	0	1	0							1	100,00%	20,00%	10,00%	200,00%
	Enero	Febrero	Marzo	Abril	Mayo	Junio	Julio	Agosto	Septiembre	Octubre	Noviembre	Diciembre	Acumulado																																				
N	0	0	0	0	1	0							1																																				
D	0	0	0	0	1	0							1																																				
Porcentaje de envío de rendiciones mensuales de Gastos Operacionales (Subtítulo 21 y 22) en formato PDF hasta el día 5 del mes siguiente al cierre contable, a través de la carga de los archivos en la carpeta compartida de nombre "Rendiciones SEREMIS". Nota: Corresponde a 5 días seguidos. En caso de que el 5° día no sea laboral, se considerará el primer día hábil siguiente.	100%	12/12	<table border="1"> <thead> <tr> <th></th> <th>Enero</th> <th>Febrero</th> <th>Marzo</th> <th>Abril</th> <th>Mayo</th> <th>Junio</th> <th>Julio</th> <th>Agosto</th> <th>Septiembre</th> <th>Octubre</th> <th>Noviembre</th> <th>Diciembre</th> <th>Acumulado</th> </tr> </thead> <tbody> <tr> <td>N</td> <td>1</td> <td>1</td> <td>1</td> <td>1</td> <td>1</td> <td>1</td> <td></td> <td></td> <td></td> <td></td> <td></td> <td></td> <td>6</td> </tr> <tr> <td>D</td> <td>1</td> <td>1</td> <td>1</td> <td>1</td> <td>1</td> <td>1</td> <td></td> <td></td> <td></td> <td></td> <td></td> <td></td> <td>6</td> </tr> </tbody> </table>		Enero	Febrero	Marzo	Abril	Mayo	Junio	Julio	Agosto	Septiembre	Octubre	Noviembre	Diciembre	Acumulado	N	1	1	1	1	1	1							6	D	1	1	1	1	1	1							6	100,00%	10,00%	10,00%	100,00%
	Enero	Febrero	Marzo	Abril	Mayo	Junio	Julio	Agosto	Septiembre	Octubre	Noviembre	Diciembre	Acumulado																																				
N	1	1	1	1	1	1							6																																				
D	1	1	1	1	1	1							6																																				
Porcentaje de informes mensuales de monitoreo de Convenios Extrapresupuestarios reportados respecto de los programados.	92%	11/12	<table border="1"> <thead> <tr> <th></th> <th>Enero</th> <th>Febrero</th> <th>Marzo</th> <th>Abril</th> <th>Mayo</th> <th>Junio</th> <th>Julio</th> <th>Agosto</th> <th>Septiembre</th> <th>Octubre</th> <th>Noviembre</th> <th>Diciembre</th> <th>Acumulado</th> </tr> </thead> <tbody> <tr> <td>N</td> <td>1</td> <td>1</td> <td>1</td> <td>1</td> <td>1</td> <td>1</td> <td></td> <td></td> <td></td> <td></td> <td></td> <td></td> <td>6</td> </tr> <tr> <td>D</td> <td>1</td> <td>1</td> <td>1</td> <td>1</td> <td>1</td> <td>1</td> <td></td> <td></td> <td></td> <td></td> <td></td> <td></td> <td>6</td> </tr> </tbody> </table>		Enero	Febrero	Marzo	Abril	Mayo	Junio	Julio	Agosto	Septiembre	Octubre	Noviembre	Diciembre	Acumulado	N	1	1	1	1	1	1							6	D	1	1	1	1	1	1							6	100,00%	10,87%	10,00%	108,70%
	Enero	Febrero	Marzo	Abril	Mayo	Junio	Julio	Agosto	Septiembre	Octubre	Noviembre	Diciembre	Acumulado																																				
N	1	1	1	1	1	1							6																																				
D	1	1	1	1	1	1							6																																				
Porcentaje de cumplimiento de las actividades asociadas al componente fortalecimiento de capacidades del Programa de Trabajo de la CARGIR.	100%	6/6	<table border="1"> <thead> <tr> <th></th> <th>Enero</th> <th>Febrero</th> <th>Marzo</th> <th>Abril</th> <th>Mayo</th> <th>Junio</th> <th>Julio</th> <th>Agosto</th> <th>Septiembre</th> <th>Octubre</th> <th>Noviembre</th> <th>Diciembre</th> <th>Acumulado</th> </tr> </thead> <tbody> <tr> <td>N</td> <td>0</td> <td>0</td> <td>1</td> <td>1</td> <td>1</td> <td>1</td> <td></td> <td></td> <td></td> <td></td> <td></td> <td></td> <td>4</td> </tr> <tr> <td>D</td> <td>0</td> <td>0</td> <td>1</td> <td>1</td> <td>1</td> <td>1</td> <td></td> <td></td> <td></td> <td></td> <td></td> <td></td> <td>4</td> </tr> </tbody> </table>		Enero	Febrero	Marzo	Abril	Mayo	Junio	Julio	Agosto	Septiembre	Octubre	Noviembre	Diciembre	Acumulado	N	0	0	1	1	1	1							4	D	0	0	1	1	1	1							4	100,00%	20,00%	20,00%	100,00%
	Enero	Febrero	Marzo	Abril	Mayo	Junio	Julio	Agosto	Septiembre	Octubre	Noviembre	Diciembre	Acumulado																																				
N	0	0	1	1	1	1							4																																				
D	0	0	1	1	1	1							4																																				





# CONVENIO DE DESEMPEÑO COLECTIVO 2018

EQUIPO DE TRABAJO N° 08		REGIÓN BIO BIO
RESPONSABLE DE EQUIPO DE TRABAJO:		SEREMI AGRICULTURA BIO BIO

NOMBRE DEL INDICADOR	META 2018	NUMERADOR / DENOMINADOR	AVANCE MENSUAL	RESULTADO EFECTIVO 2018 Numerador / Denominador	NIVEL DE CUMPLIMIENTO GLOBAL	PONDERACIÓN	% DE AVANCE RESPECTO DE LA META POR INDICADOR
----------------------	-----------	-------------------------	----------------	--	------------------------------	-------------	---

Porcentaje de actividades de difusión de normativas y procedimientos IFC realizados a Municipios, respecto de actividades programadas.	100%	4/4	<table border="1"> <tr> <td>N</td> <td>0</td><td>0</td><td>0</td><td>0</td><td>2</td><td>0</td><td></td><td></td><td></td><td></td><td></td><td></td><td>2</td> </tr> <tr> <td>D</td> <td>0</td><td>0</td><td>0</td><td>0</td><td>2</td><td>0</td><td></td><td></td><td></td><td></td><td></td><td></td><td>2</td> </tr> </table>	N	0	0	0	0	2	0							2	D	0	0	0	0	2	0							2	100,00%	10,00%	10,00%	100,00%
				N	0	0	0	0	2	0							2																		
D	0	0	0	0	2	0							2																						

% DE AVANCE DE EQUIPO 2018	112,66%
----------------------------	---------

# CONVENIO DE DESEMPEÑO COLECTIVO 2018

EQUIPO DE TRABAJO N° 09	REGIÓN ARAUCANÍA
RESPONSABLE DE EQUIPO DE TRABAJO:	SEREMI AGRICULTURA ARAUCANÍA

NOMBRE DEL INDICADOR	META 2018	NUMERADOR / DENOMINADOR	AVANCE MENSUAL	RESULTADO EFECTIVO 2018 Numerador / Denominador	NIVEL DE CUMPLIMIENTO GLOBAL	PONDERACIÓN	% DE AVANCE RESPECTO DE LA META POR INDICADOR
----------------------	-----------	-------------------------	----------------	--	------------------------------	-------------	---

<p>Porcentaje de solicitudes de acceso a la información pública Ley N° 20.285 derivadas desde el nivel central respondidas en un plazo solicitado respecto del total de solicitudes derivadas del nivel central.</p>	83%	5/6	<table border="1"> <thead> <tr> <th></th> <th>Enero</th> <th>Febrero</th> <th>Marzo</th> <th>Abril</th> <th>Mayo</th> <th>Junio</th> <th>Julio</th> <th>Agosto</th> <th>Septiembre</th> <th>Octubre</th> <th>Noviembre</th> <th>Diciembre</th> <th>Acumulado</th> </tr> </thead> <tbody> <tr> <td>N</td> <td>0</td> <td>0</td> <td>0</td> <td>0</td> <td>1</td> <td>0</td> <td></td> <td></td> <td></td> <td></td> <td></td> <td></td> <td>1</td> </tr> <tr> <td>D</td> <td>0</td> <td>0</td> <td>0</td> <td>0</td> <td>1</td> <td>0</td> <td></td> <td></td> <td></td> <td></td> <td></td> <td></td> <td>1</td> </tr> </tbody> </table>		Enero	Febrero	Marzo	Abril	Mayo	Junio	Julio	Agosto	Septiembre	Octubre	Noviembre	Diciembre	Acumulado	N	0	0	0	0	1	0							1	D	0	0	0	0	1	0							1	100,00%	30,12%	25,00%	120,48%
				Enero	Febrero	Marzo	Abril	Mayo	Junio	Julio	Agosto	Septiembre	Octubre	Noviembre	Diciembre	Acumulado																																	
N	0	0	0	0	1	0							1																																				
D	0	0	0	0	1	0							1																																				

<p>Porcentaje de envío de rendiciones mensuales de Gastos Operacionales (Subtítulo 21 y 22) en formato PDF hasta el día 5 del mes siguiente al cierre contable, a través de la carga de los archivos en la carpeta compartida de nombre "Rendiciones SEREMIS". Nota: Corresponde a 5 días hábiles. En caso de que el 5° día no sea laboral, se considerará el primer día hábil siguiente.</p>	100%	12/12	<table border="1"> <thead> <tr> <th></th> <th>Enero</th> <th>Febrero</th> <th>Marzo</th> <th>Abril</th> <th>Mayo</th> <th>Junio</th> <th>Julio</th> <th>Agosto</th> <th>Septiembre</th> <th>Octubre</th> <th>Noviembre</th> <th>Diciembre</th> <th>Acumulado</th> </tr> </thead> <tbody> <tr> <td>N</td> <td>1</td> <td>1</td> <td>1</td> <td>1</td> <td>1</td> <td>1</td> <td></td> <td></td> <td></td> <td></td> <td></td> <td></td> <td>6</td> </tr> <tr> <td>D</td> <td>1</td> <td>1</td> <td>1</td> <td>1</td> <td>1</td> <td>1</td> <td></td> <td></td> <td></td> <td></td> <td></td> <td></td> <td>6</td> </tr> </tbody> </table>		Enero	Febrero	Marzo	Abril	Mayo	Junio	Julio	Agosto	Septiembre	Octubre	Noviembre	Diciembre	Acumulado	N	1	1	1	1	1	1							6	D	1	1	1	1	1	1							6	100,00%	25,00%	25,00%	100,00%
				Enero	Febrero	Marzo	Abril	Mayo	Junio	Julio	Agosto	Septiembre	Octubre	Noviembre	Diciembre	Acumulado																																	
N	1	1	1	1	1	1							6																																				
D	1	1	1	1	1	1							6																																				

<p>Porcentaje de informes mensuales de monitoreo de Convenios Extrapresupuestarios reportados respecto de los programados.</p>	100%	12/12	<table border="1"> <thead> <tr> <th></th> <th>Enero</th> <th>Febrero</th> <th>Marzo</th> <th>Abril</th> <th>Mayo</th> <th>Junio</th> <th>Julio</th> <th>Agosto</th> <th>Septiembre</th> <th>Octubre</th> <th>Noviembre</th> <th>Diciembre</th> <th>Acumulado</th> </tr> </thead> <tbody> <tr> <td>N</td> <td>1</td> <td>1</td> <td>1</td> <td>1</td> <td>1</td> <td>1</td> <td></td> <td></td> <td></td> <td></td> <td></td> <td></td> <td>6</td> </tr> <tr> <td>D</td> <td>1</td> <td>1</td> <td>1</td> <td>1</td> <td>1</td> <td>1</td> <td></td> <td></td> <td></td> <td></td> <td></td> <td></td> <td>6</td> </tr> </tbody> </table>		Enero	Febrero	Marzo	Abril	Mayo	Junio	Julio	Agosto	Septiembre	Octubre	Noviembre	Diciembre	Acumulado	N	1	1	1	1	1	1							6	D	1	1	1	1	1	1							6	100,00%	25,00%	25,00%	100,00%
				Enero	Febrero	Marzo	Abril	Mayo	Junio	Julio	Agosto	Septiembre	Octubre	Noviembre	Diciembre	Acumulado																																	
N	1	1	1	1	1	1							6																																				
D	1	1	1	1	1	1							6																																				

<p>Porcentaje de Boletín Informativo de difusión de actividades de la Seremi y los Servicios dependientes, según cronograma.</p>	100%	12/12	<table border="1"> <thead> <tr> <th></th> <th>Enero</th> <th>Febrero</th> <th>Marzo</th> <th>Abril</th> <th>Mayo</th> <th>Junio</th> <th>Julio</th> <th>Agosto</th> <th>Septiembre</th> <th>Octubre</th> <th>Noviembre</th> <th>Diciembre</th> <th>Acumulado</th> </tr> </thead> <tbody> <tr> <td>N</td> <td>1</td> <td>1</td> <td>1</td> <td>1</td> <td>1</td> <td>1</td> <td></td> <td></td> <td></td> <td></td> <td></td> <td></td> <td>6</td> </tr> <tr> <td>D</td> <td>1</td> <td>1</td> <td>1</td> <td>1</td> <td>1</td> <td>1</td> <td></td> <td></td> <td></td> <td></td> <td></td> <td></td> <td>6</td> </tr> </tbody> </table>		Enero	Febrero	Marzo	Abril	Mayo	Junio	Julio	Agosto	Septiembre	Octubre	Noviembre	Diciembre	Acumulado	N	1	1	1	1	1	1							6	D	1	1	1	1	1	1							6	100,00%	25,00%	25,00%	100,00%
				Enero	Febrero	Marzo	Abril	Mayo	Junio	Julio	Agosto	Septiembre	Octubre	Noviembre	Diciembre	Acumulado																																	
N	1	1	1	1	1	1							6																																				
D	1	1	1	1	1	1							6																																				

% DE AVANCE DE EQUIPO 2018	105,12%
----------------------------	---------

# CONVENIO DE DESEMPEÑO COLECTIVO 2018

EQUIPO DE TRABAJO N° 10		REGIÓN DE LOS LAGOS
RESPONSABLE DE EQUIPO DE TRABAJO:		SEREMI DE AGRICULTURA DE LOS LAGOS

NOMBRE DEL INDICADOR	META 2018	NUMERADOR / DENOMINADOR	AVANCE MENSUAL	RESULTADO EFECTIVO 2018 Numerador / Denominador	NIVEL DE CUMPLIMIENTO GLOBAL	PONDERACIÓN	% DE AVANCE RESPECTO DE LA META POR INDICADOR																																		
<p>Porcentaje de solicitudes de acceso a la información pública Ley N° 20.285 derivadas desde el nivel central que deben ser respondidas con minutas en un plazo de 5 días y solicitudes de acceso a la información pública Ley N° 20.285 IFC con respuesta directa del Seremi de agricultura en un plazo de 15 días, respecto del total de solicitudes de acceso a la información pública Ley N° 20.285.</p>	71%	5/7	<table border="1"> <tr> <td>N</td> <td>0</td> <td>1</td> <td>1</td> <td>2</td> <td>0</td> <td>1</td> <td></td> <td></td> <td></td> <td></td> <td></td> <td></td> <td></td> <td></td> <td></td> <td>5</td> </tr> <tr> <td>D</td> <td>0</td> <td>1</td> <td>1</td> <td>2</td> <td>0</td> <td>1</td> <td></td> <td></td> <td></td> <td></td> <td></td> <td></td> <td></td> <td></td> <td></td> <td>5</td> </tr> </table>	N	0	1	1	2	0	1										5	D	0	1	1	2	0	1										5	100,00%	14,08%	10,00%	140,85%
N	0	1	1	2	0	1										5																									
D	0	1	1	2	0	1										5																									
<p>Porcentaje de informes mensuales de consumo de eficiencia energética (CTE) reportados respecto de los programados.</p>	100%	11/11	<table border="1"> <tr> <td>N</td> <td>1</td> <td>1</td> <td>1</td> <td>0</td> <td>2</td> <td>1</td> <td></td> <td></td> <td></td> <td></td> <td></td> <td></td> <td></td> <td></td> <td></td> <td>6</td> </tr> <tr> <td>D</td> <td>1</td> <td>1</td> <td>1</td> <td>1</td> <td>1</td> <td>1</td> <td></td> <td></td> <td></td> <td></td> <td></td> <td></td> <td></td> <td></td> <td></td> <td>6</td> </tr> </table>	N	1	1	1	0	2	1										6	D	1	1	1	1	1	1										6	100,00%	25,00%	25,00%	100,00%
N	1	1	1	0	2	1										6																									
D	1	1	1	1	1	1										6																									
<p>Porcentaje de envío de rendiciones mensuales de Gastos Operacionales (Subtítulo 21 y 22) en formato PDF hasta el día 5 del mes siguiente al cierre contable, a través de la carga de los archivos en la carpeta compartida de nombre "Rendiciones SEREMIS". Nota: Corresponde a 5 días hábiles. En caso de que el 5° día no sea hábil, se considerará el primer día hábil siguiente.</p>	92%	11/12	<table border="1"> <tr> <td>N</td> <td>1</td> <td>1</td> <td>1</td> <td>1</td> <td>1</td> <td>1</td> <td></td> <td></td> <td></td> <td></td> <td></td> <td></td> <td></td> <td></td> <td></td> <td>6</td> </tr> <tr> <td>D</td> <td>1</td> <td>1</td> <td>1</td> <td>1</td> <td>1</td> <td>1</td> <td></td> <td></td> <td></td> <td></td> <td></td> <td></td> <td></td> <td></td> <td></td> <td>6</td> </tr> </table>	N	1	1	1	1	1	1										6	D	1	1	1	1	1	1										6	100,00%	27,17%	25,00%	108,70%
N	1	1	1	1	1	1										6																									
D	1	1	1	1	1	1										6																									
<p>Porcentaje de informes mensuales de monitoreo de Convenios Extrapresupuestarios reportados respecto de los programados.</p>	92%	11/12	<table border="1"> <tr> <td>N</td> <td>1</td> <td>1</td> <td>1</td> <td>1</td> <td>1</td> <td>1</td> <td></td> <td></td> <td></td> <td></td> <td></td> <td></td> <td></td> <td></td> <td></td> <td>6</td> </tr> <tr> <td>D</td> <td>1</td> <td>1</td> <td>1</td> <td>1</td> <td>1</td> <td>1</td> <td></td> <td></td> <td></td> <td></td> <td></td> <td></td> <td></td> <td></td> <td></td> <td>6</td> </tr> </table>	N	1	1	1	1	1	1										6	D	1	1	1	1	1	1										6	100,00%	21,74%	20,00%	108,70%
N	1	1	1	1	1	1										6																									
D	1	1	1	1	1	1										6																									

# CONVENIO DE DESEMPEÑO COLECTIVO 2018

EQUIPO DE TRABAJO N° 10

REGIÓN DE LOS LAGOS

RESPONSABLE DE EQUIPO DE TRABAJO:

SEREMI DE AGRICULTURA DE LOS LAGOS

NOMBRE DEL INDICADOR	META 2018	NUMERADOR / DENOMINADOR	AVANCE MENSUAL	RESULTADO EFECTIVO 2018 Numerador / Denominador	NIVEL DE CUMPLIMIENTO GLOBAL	PONDERACIÓN	% DE AVANCE RESPECTO DE LA META POR INDICADOR
----------------------	-----------	-------------------------	----------------	--	------------------------------	-------------	---

Porcentajes de pronunciamientos emitidos dentro del sistema de evaluación de impactos ambientales (S.E.I.A.), en un plazo de 15 días hábiles para DIA y de 30 días hábiles para EIA.

84%

38/45

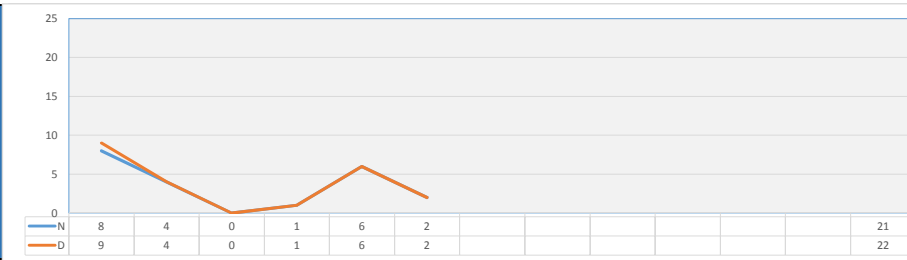

95,45%

22,73%

20,00%

113,64%

% DE AVANCE DE EQUIPO 2018 **114,37%**

# CONVENIO DE DESEMPEÑO COLECTIVO 2018

EQUIPO DE TRABAJO N° 11		REGIÓN DE AYSÉN GENERAL CARLOS IBÁÑEZ DEL CAMPO
RESPONSABLE DE EQUIPO DE TRABAJO:		SEREMI DE AGRICULTURA DE AYSÉN GENERAL CARLOS IBÁÑEZ DEL CAMPO

NOMBRE DEL INDICADOR	META 2018	NUMERADOR / DENOMINADOR	AVANCE MENSUAL	RESULTADO EFECTIVO 2018 Numerador / Denominador	NIVEL DE CUMPLIMIENTO GLOBAL	PONDERACIÓN	% DE AVANCE RESPECTO DE LA META POR INDICADOR
----------------------	-----------	-------------------------	----------------	--	------------------------------	-------------	---

<p>Porcentaje de solicitudes de acceso a la información pública Ley N° 20.285 derivadas desde el nivel central respondidas en un plazo solicitado respecto del total de solicitudes derivadas del nivel central.</p>	100%	1/1	<table border="1"> <thead> <tr> <th></th> <th>Enero</th> <th>Febrero</th> <th>Marzo</th> <th>Abril</th> <th>Mayo</th> <th>Junio</th> <th>Julio</th> <th>Agosto</th> <th>Septiembre</th> <th>Octubre</th> <th>Noviembre</th> <th>Diciembre</th> <th>Acumulado</th> </tr> </thead> <tbody> <tr> <td>N</td> <td>0</td> <td>0</td> <td>1</td> <td>1</td> <td>0</td> <td>0</td> <td></td> <td></td> <td></td> <td></td> <td></td> <td></td> <td>2</td> </tr> <tr> <td>D</td> <td>0</td> <td>0</td> <td>1</td> <td>1</td> <td>0</td> <td>0</td> <td></td> <td></td> <td></td> <td></td> <td></td> <td></td> <td>2</td> </tr> </tbody> </table>		Enero	Febrero	Marzo	Abril	Mayo	Junio	Julio	Agosto	Septiembre	Octubre	Noviembre	Diciembre	Acumulado	N	0	0	1	1	0	0							2	D	0	0	1	1	0	0							2	100,00%	25,00%	25,00%	100,00%
					Enero	Febrero	Marzo	Abril	Mayo	Junio	Julio	Agosto	Septiembre	Octubre	Noviembre	Diciembre	Acumulado																																
N	0	0	1	1	0	0							2																																				
D	0	0	1	1	0	0							2																																				

<p>Porcentaje de informes mensuales de consumo de eficiencia energética (CTE) reportados respecto de los programados.</p>	100%	10/10	<table border="1"> <thead> <tr> <th></th> <th>Enero</th> <th>Febrero</th> <th>Marzo</th> <th>Abril</th> <th>Mayo</th> <th>Junio</th> <th>Julio</th> <th>Agosto</th> <th>Septiembre</th> <th>Octubre</th> <th>Noviembre</th> <th>Diciembre</th> <th>Acumulado</th> </tr> </thead> <tbody> <tr> <td>N</td> <td>1</td> <td>1</td> <td>1</td> <td>1</td> <td>1</td> <td>1</td> <td></td> <td></td> <td></td> <td></td> <td></td> <td></td> <td>6</td> </tr> <tr> <td>D</td> <td>1</td> <td>1</td> <td>1</td> <td>1</td> <td>1</td> <td>1</td> <td></td> <td></td> <td></td> <td></td> <td></td> <td></td> <td>6</td> </tr> </tbody> </table>		Enero	Febrero	Marzo	Abril	Mayo	Junio	Julio	Agosto	Septiembre	Octubre	Noviembre	Diciembre	Acumulado	N	1	1	1	1	1	1							6	D	1	1	1	1	1	1							6	100,00%	25,00%	25,00%	100,00%
					Enero	Febrero	Marzo	Abril	Mayo	Junio	Julio	Agosto	Septiembre	Octubre	Noviembre	Diciembre	Acumulado																																
N	1	1	1	1	1	1							6																																				
D	1	1	1	1	1	1							6																																				

<p>Porcentaje de envío de rendiciones mensuales de Gastos Operacionales (Subtítulo 21 y 22) en formato PDF hasta el día 5 del mes siguiente al cierre contable, a través de la carga de los archivos en la carpeta compartida de nombre "Rendiciones SEREMIS". Nota: Corresponde a 5 días seguidos. En caso de que el 5° día no sea laboral, se considerará el primer día hábil siguiente.</p>	83%	10/12	<table border="1"> <thead> <tr> <th></th> <th>Enero</th> <th>Febrero</th> <th>Marzo</th> <th>Abril</th> <th>Mayo</th> <th>Junio</th> <th>Julio</th> <th>Agosto</th> <th>Septiembre</th> <th>Octubre</th> <th>Noviembre</th> <th>Diciembre</th> <th>Acumulado</th> </tr> </thead> <tbody> <tr> <td>N</td> <td>1</td> <td>1</td> <td>1</td> <td>1</td> <td>1</td> <td>1</td> <td></td> <td></td> <td></td> <td></td> <td></td> <td></td> <td>6</td> </tr> <tr> <td>D</td> <td>1</td> <td>1</td> <td>1</td> <td>1</td> <td>1</td> <td>1</td> <td></td> <td></td> <td></td> <td></td> <td></td> <td></td> <td>6</td> </tr> </tbody> </table>		Enero	Febrero	Marzo	Abril	Mayo	Junio	Julio	Agosto	Septiembre	Octubre	Noviembre	Diciembre	Acumulado	N	1	1	1	1	1	1							6	D	1	1	1	1	1	1							6	100,00%	36,14%	30,00%	120,48%
					Enero	Febrero	Marzo	Abril	Mayo	Junio	Julio	Agosto	Septiembre	Octubre	Noviembre	Diciembre	Acumulado																																
N	1	1	1	1	1	1							6																																				
D	1	1	1	1	1	1							6																																				

<p>Porcentaje de informes mensuales de monitoreo de Convenios Extrapresupuestarios reportados respecto de los programados.</p>	92%	11/12	<table border="1"> <thead> <tr> <th></th> <th>Enero</th> <th>Febrero</th> <th>Marzo</th> <th>Abril</th> <th>Mayo</th> <th>Junio</th> <th>Julio</th> <th>Agosto</th> <th>Septiembre</th> <th>Octubre</th> <th>Noviembre</th> <th>Diciembre</th> <th>Acumulado</th> </tr> </thead> <tbody> <tr> <td>N</td> <td>1</td> <td>1</td> <td>1</td> <td>1</td> <td>1</td> <td>1</td> <td></td> <td></td> <td></td> <td></td> <td></td> <td></td> <td>6</td> </tr> <tr> <td>D</td> <td>1</td> <td>1</td> <td>1</td> <td>1</td> <td>1</td> <td>1</td> <td></td> <td></td> <td></td> <td></td> <td></td> <td></td> <td>6</td> </tr> </tbody> </table>		Enero	Febrero	Marzo	Abril	Mayo	Junio	Julio	Agosto	Septiembre	Octubre	Noviembre	Diciembre	Acumulado	N	1	1	1	1	1	1							6	D	1	1	1	1	1	1							6	100,00%	21,74%	20,00%	108,70%
					Enero	Febrero	Marzo	Abril	Mayo	Junio	Julio	Agosto	Septiembre	Octubre	Noviembre	Diciembre	Acumulado																																
N	1	1	1	1	1	1							6																																				
D	1	1	1	1	1	1							6																																				

% DE AVANCE DE EQUIPO 2018	107,29%
----------------------------	---------

# CONVENIO DE DESEMPEÑO COLECTIVO 2018

EQUIPO DE TRABAJO N° 12	REGIÓN MAGALLANES Y ANTÁRTICA CHILENA
RESPONSABLE DE EQUIPO DE TRABAJO:	SEREMI DE AGRICULTURA DE MAGALLANES Y ANTÁRTICA CHILENA

NOMBRE DEL INDICADOR	META 2018	NUMERADOR / DENOMINADOR	AVANCE MENSUAL	RESULTADO EFECTIVO 2018 Numerador / Denominador	NIVEL DE CUMPLIMIENTO GLOBAL	PONDERACIÓN	% DE AVANCE RESPECTO DE LA META POR INDICADOR																																							
Porcentaje de solicitudes de acceso a la información pública Ley N° 20.285 derivadas desde el nivel central respondidas en un plazo solicitado respecto del total de solicitudes derivadas del nivel central.	80%	8/10	<table border="1"> <tr><td>Enero</td><td>Febrero</td><td>Marzo</td><td>Abril</td><td>Mayo</td><td>Junio</td><td>Julio</td><td>Agosto</td><td>Septiembre</td><td>Octubre</td><td>Noviembre</td><td>Diciembre</td><td>Acumulado</td></tr> <tr><td>N</td><td>0</td><td>0</td><td>0</td><td>0</td><td>0</td><td>0</td><td></td><td></td><td></td><td></td><td></td><td>0</td></tr> <tr><td>D</td><td>0</td><td>0</td><td>0</td><td>0</td><td>0</td><td>0</td><td></td><td></td><td></td><td></td><td></td><td>0</td></tr> </table>	Enero	Febrero	Marzo	Abril	Mayo	Junio	Julio	Agosto	Septiembre	Octubre	Noviembre	Diciembre	Acumulado	N	0	0	0	0	0	0						0	D	0	0	0	0	0	0						0	100,00%	31,25%	25,00%	125,00%
Enero	Febrero	Marzo	Abril	Mayo	Junio	Julio	Agosto	Septiembre	Octubre	Noviembre	Diciembre	Acumulado																																		
N	0	0	0	0	0	0						0																																		
D	0	0	0	0	0	0						0																																		
Porcentaje de envío de rendiciones mensuales de Gastos Operacionales (Subtítulo 21 y 22) en formato PDF hasta el 5to. día hábil del mes siguiente al cierre contable, a través de la carga de los archivos en la carpeta compartida de nombre "Rendiciones SEREMIS". Nota: Corresponde a 5 días seguidos. En caso de que el 5° día no sea laboral, se considerará el primer día hábil siguiente.	92%	11/12	<table border="1"> <tr><td>Enero</td><td>Febrero</td><td>Marzo</td><td>Abril</td><td>Mayo</td><td>Junio</td><td>Julio</td><td>Agosto</td><td>Septiembre</td><td>Octubre</td><td>Noviembre</td><td>Diciembre</td><td>Acumulado</td></tr> <tr><td>N</td><td>1</td><td>1</td><td>1</td><td>1</td><td>1</td><td>1</td><td></td><td></td><td></td><td></td><td></td><td>6</td></tr> <tr><td>D</td><td>1</td><td>1</td><td>1</td><td>1</td><td>1</td><td>1</td><td></td><td></td><td></td><td></td><td></td><td>6</td></tr> </table>	Enero	Febrero	Marzo	Abril	Mayo	Junio	Julio	Agosto	Septiembre	Octubre	Noviembre	Diciembre	Acumulado	N	1	1	1	1	1	1						6	D	1	1	1	1	1	1						6	100,00%	27,17%	25,00%	108,70%
Enero	Febrero	Marzo	Abril	Mayo	Junio	Julio	Agosto	Septiembre	Octubre	Noviembre	Diciembre	Acumulado																																		
N	1	1	1	1	1	1						6																																		
D	1	1	1	1	1	1						6																																		
Porcentaje de informes mensuales de monitoreo de Convenios Extrapresupuestarios reportados respecto de los programados.	83%	10/12	<table border="1"> <tr><td>Enero</td><td>Febrero</td><td>Marzo</td><td>Abril</td><td>Mayo</td><td>Junio</td><td>Julio</td><td>Agosto</td><td>Septiembre</td><td>Octubre</td><td>Noviembre</td><td>Diciembre</td><td>Acumulado</td></tr> <tr><td>N</td><td>1</td><td>1</td><td>1</td><td>1</td><td>1</td><td>1</td><td></td><td></td><td></td><td></td><td></td><td>6</td></tr> <tr><td>D</td><td>1</td><td>1</td><td>1</td><td>1</td><td>1</td><td>1</td><td></td><td></td><td></td><td></td><td></td><td>6</td></tr> </table>	Enero	Febrero	Marzo	Abril	Mayo	Junio	Julio	Agosto	Septiembre	Octubre	Noviembre	Diciembre	Acumulado	N	1	1	1	1	1	1						6	D	1	1	1	1	1	1						6	100,00%	30,12%	25,00%	120,48%
Enero	Febrero	Marzo	Abril	Mayo	Junio	Julio	Agosto	Septiembre	Octubre	Noviembre	Diciembre	Acumulado																																		
N	1	1	1	1	1	1						6																																		
D	1	1	1	1	1	1						6																																		
Porcentaje de avance Programa GIR 2018.	86%	24/28	<table border="1"> <tr><td>Enero</td><td>Febrero</td><td>Marzo</td><td>Abril</td><td>Mayo</td><td>Junio</td><td>Julio</td><td>Agosto</td><td>Septiembre</td><td>Octubre</td><td>Noviembre</td><td>Diciembre</td><td>Acumulado</td></tr> <tr><td>N</td><td>0</td><td>0</td><td>3</td><td>6</td><td>5</td><td></td><td></td><td></td><td></td><td></td><td></td><td>14</td></tr> <tr><td>D</td><td>0</td><td>0</td><td>0</td><td>3</td><td>6</td><td>5</td><td></td><td></td><td></td><td></td><td></td><td>14</td></tr> </table>	Enero	Febrero	Marzo	Abril	Mayo	Junio	Julio	Agosto	Septiembre	Octubre	Noviembre	Diciembre	Acumulado	N	0	0	3	6	5							14	D	0	0	0	3	6	5						14	100,00%	29,07%	25,00%	116,28%
Enero	Febrero	Marzo	Abril	Mayo	Junio	Julio	Agosto	Septiembre	Octubre	Noviembre	Diciembre	Acumulado																																		
N	0	0	3	6	5							14																																		
D	0	0	0	3	6	5						14																																		

**% DE AVANCE DE EQUIPO 2018** 117,61%

El Indicador de Transparencia un porcentaje de cumplimiento aún cuando no han llegado solicitudes para tramitación de respuesta de enero a junio.

# CONVENIO DE DESEMPEÑO COLECTIVO 2018

EQUIPO DE TRABAJO N° 13	REGIÓN METROPOLITANA
RESPONSABLE DE EQUIPO DE TRABAJO:	SEREMI DE AGRICULTURA METROPOLITANA

NOMBRE DEL INDICADOR	META 2018	NUMERADOR / DENOMINADOR	AVANCE MENSUAL	RESULTADO EFECTIVO 2018 Numerador / Denominador	NIVEL DE CUMPLIMIENTO GLOBAL	PONDERACIÓN	% DE AVANCE RESPECTO DE LA META POR INDICADOR
----------------------	-----------	-------------------------	----------------	--	------------------------------	-------------	---

<p>Porcentaje de solicitudes de acceso a la información pública Ley N° 20.285, sobre materias de archivo IFC, respondidas en un plazo menor o igual a 15 días hábiles en el año t.</p>	75%	9/12	<table border="1"> <thead> <tr> <th></th> <th>Enero</th> <th>Febrero</th> <th>Marzo</th> <th>Abril</th> <th>Mayo</th> <th>Junio</th> <th>Julio</th> <th>Agosto</th> <th>Septiembre</th> <th>Octubre</th> <th>Noviembre</th> <th>Diciembre</th> <th>Acumulado</th> </tr> </thead> <tbody> <tr> <td>N</td> <td>1</td> <td>2</td> <td>0</td> <td>0</td> <td>2</td> <td>1</td> <td></td> <td></td> <td></td> <td></td> <td></td> <td></td> <td>6</td> </tr> <tr> <td>D</td> <td>1</td> <td>2</td> <td>0</td> <td>0</td> <td>2</td> <td>1</td> <td></td> <td></td> <td></td> <td></td> <td></td> <td></td> <td>6</td> </tr> </tbody> </table>		Enero	Febrero	Marzo	Abril	Mayo	Junio	Julio	Agosto	Septiembre	Octubre	Noviembre	Diciembre	Acumulado	N	1	2	0	0	2	1							6	D	1	2	0	0	2	1							6	100,00%	40,00%	30,00%	133,33%
	Enero	Febrero	Marzo	Abril	Mayo	Junio	Julio	Agosto	Septiembre	Octubre	Noviembre	Diciembre	Acumulado																																				
N	1	2	0	0	2	1							6																																				
D	1	2	0	0	2	1							6																																				

<p>Porcentaje de envío de rendiciones mensuales de Gastos Operacionales (Subtítulo 21 y 22) en formato PDF hasta el 5° día hábil del mes siguiente al cierre contable, a través de la carga de los archivos en la carpeta compartida de nombre "Rendiciones SEREMIS".</p>	75%	9/12	<table border="1"> <thead> <tr> <th></th> <th>Enero</th> <th>Febrero</th> <th>Marzo</th> <th>Abril</th> <th>Mayo</th> <th>Junio</th> <th>Julio</th> <th>Agosto</th> <th>Septiembre</th> <th>Octubre</th> <th>Noviembre</th> <th>Diciembre</th> <th>Acumulado</th> </tr> </thead> <tbody> <tr> <td>N</td> <td>1</td> <td>1</td> <td>1</td> <td>1</td> <td>1</td> <td>1</td> <td></td> <td></td> <td></td> <td></td> <td></td> <td></td> <td>6</td> </tr> <tr> <td>D</td> <td>1</td> <td>1</td> <td>1</td> <td>1</td> <td>1</td> <td>1</td> <td></td> <td></td> <td></td> <td></td> <td></td> <td></td> <td>6</td> </tr> </tbody> </table>		Enero	Febrero	Marzo	Abril	Mayo	Junio	Julio	Agosto	Septiembre	Octubre	Noviembre	Diciembre	Acumulado	N	1	1	1	1	1	1							6	D	1	1	1	1	1	1							6	100,00%	26,67%	20,00%	133,33%
	Enero	Febrero	Marzo	Abril	Mayo	Junio	Julio	Agosto	Septiembre	Octubre	Noviembre	Diciembre	Acumulado																																				
N	1	1	1	1	1	1							6																																				
D	1	1	1	1	1	1							6																																				

<p>Porcentaje de informes mensuales de monitoreo de Convenios Extrapresupuestarios reportados respecto de los programados.</p>	75%	9/12	<table border="1"> <thead> <tr> <th></th> <th>Enero</th> <th>Febrero</th> <th>Marzo</th> <th>Abril</th> <th>Mayo</th> <th>Junio</th> <th>Julio</th> <th>Agosto</th> <th>Septiembre</th> <th>Octubre</th> <th>Noviembre</th> <th>Diciembre</th> <th>Acumulado</th> </tr> </thead> <tbody> <tr> <td>N</td> <td>1</td> <td>1</td> <td>1</td> <td>1</td> <td>1</td> <td>1</td> <td></td> <td></td> <td></td> <td></td> <td></td> <td></td> <td>6</td> </tr> <tr> <td>D</td> <td>1</td> <td>1</td> <td>1</td> <td>1</td> <td>1</td> <td>1</td> <td></td> <td></td> <td></td> <td></td> <td></td> <td></td> <td>6</td> </tr> </tbody> </table>		Enero	Febrero	Marzo	Abril	Mayo	Junio	Julio	Agosto	Septiembre	Octubre	Noviembre	Diciembre	Acumulado	N	1	1	1	1	1	1							6	D	1	1	1	1	1	1							6	100,00%	26,67%	20,00%	133,33%
	Enero	Febrero	Marzo	Abril	Mayo	Junio	Julio	Agosto	Septiembre	Octubre	Noviembre	Diciembre	Acumulado																																				
N	1	1	1	1	1	1							6																																				
D	1	1	1	1	1	1							6																																				

<p>Porcentaje de despacho mensual de información de gestión de riesgos agroclimáticos.</p>	90%	90/100	<table border="1"> <thead> <tr> <th></th> <th>Enero</th> <th>Febrero</th> <th>Marzo</th> <th>Abril</th> <th>Mayo</th> <th>Junio</th> <th>Julio</th> <th>Agosto</th> <th>Septiembre</th> <th>Octubre</th> <th>Noviembre</th> <th>Diciembre</th> <th>Acumulado</th> </tr> </thead> <tbody> <tr> <td>N</td> <td>8</td> <td>3</td> <td>10</td> <td>10</td> <td>10</td> <td>10</td> <td></td> <td></td> <td></td> <td></td> <td></td> <td></td> <td>51</td> </tr> <tr> <td>D</td> <td>8</td> <td>3</td> <td>10</td> <td>10</td> <td>10</td> <td>10</td> <td></td> <td></td> <td></td> <td></td> <td></td> <td></td> <td>51</td> </tr> </tbody> </table>		Enero	Febrero	Marzo	Abril	Mayo	Junio	Julio	Agosto	Septiembre	Octubre	Noviembre	Diciembre	Acumulado	N	8	3	10	10	10	10							51	D	8	3	10	10	10	10							51	100,00%	33,33%	30,00%	111,11%
	Enero	Febrero	Marzo	Abril	Mayo	Junio	Julio	Agosto	Septiembre	Octubre	Noviembre	Diciembre	Acumulado																																				
N	8	3	10	10	10	10							51																																				
D	8	3	10	10	10	10							51																																				

% DE AVANCE DE EQUIPO 2018	127,78%
----------------------------	---------



# CONVENIO DE DESEMPEÑO COLECTIVO 2018

EQUIPO DE TRABAJO N° 14	GABINETE MINISTRO DE AGRICULTURA
RESPONSABLE DE EQUIPO DE TRABAJO:	JEFE GABINETE MINISTRO DE AGRICULTURA

NOMBRE DEL INDICADOR	META 2018	NUMERADOR / DENOMINADOR	AVANCE MENSUAL	RESULTADO EFECTIVO 2018 Numerador / Denominador	NIVEL DE CUMPLIMIENTO GLOBAL	PONDERACIÓN	% DE AVANCE RESPECTO DE LA META POR INDICADOR																																							
Porcentaje de documentos para la firma del Sr. Ministro que sean despachados del Gabinete en un plazo menor o igual a 2 días hábiles.	95%	262/276	<table border="1"> <tr><td>Enero</td><td>Febrero</td><td>Marzo</td><td>Abril</td><td>Mayo</td><td>Junio</td><td>Julio</td><td>Agosto</td><td>Septiembre</td><td>Octubre</td><td>Noviembre</td><td>Diciembre</td><td>Acumulado</td></tr> <tr><td></td><td></td><td></td><td></td><td></td><td></td><td></td><td></td><td></td><td></td><td></td><td></td><td>0</td></tr> <tr><td></td><td></td><td></td><td></td><td></td><td></td><td></td><td></td><td></td><td></td><td></td><td></td><td>0</td></tr> </table>	Enero	Febrero	Marzo	Abril	Mayo	Junio	Julio	Agosto	Septiembre	Octubre	Noviembre	Diciembre	Acumulado													0													0	Sin Avance	Sin Avance	30,00%	Sin Avance
Enero	Febrero	Marzo	Abril	Mayo	Junio	Julio	Agosto	Septiembre	Octubre	Noviembre	Diciembre	Acumulado																																		
												0																																		
												0																																		
Porcentaje de requerimientos despachados por el Gabinete que cuentan con seguimiento de las respuestas solicitadas.	90%	91/101	<table border="1"> <tr><td>Enero</td><td>Febrero</td><td>Marzo</td><td>Abril</td><td>Mayo</td><td>Junio</td><td>Julio</td><td>Agosto</td><td>Septiembre</td><td>Octubre</td><td>Noviembre</td><td>Diciembre</td><td>Acumulado</td></tr> <tr><td></td><td></td><td></td><td></td><td></td><td></td><td></td><td></td><td></td><td></td><td></td><td></td><td>0</td></tr> <tr><td></td><td></td><td></td><td></td><td></td><td></td><td></td><td></td><td></td><td></td><td></td><td></td><td>0</td></tr> </table>	Enero	Febrero	Marzo	Abril	Mayo	Junio	Julio	Agosto	Septiembre	Octubre	Noviembre	Diciembre	Acumulado													0													0	Sin Avance	Sin Avance	35,00%	Sin Avance
Enero	Febrero	Marzo	Abril	Mayo	Junio	Julio	Agosto	Septiembre	Octubre	Noviembre	Diciembre	Acumulado																																		
												0																																		
												0																																		
Porcentaje de providencias del Gabinete de Ministro de Agricultura despachadas en plazo menor o igual a 2 días hábiles.	95%	1416/1490	<table border="1"> <tr><td>Enero</td><td>Febrero</td><td>Marzo</td><td>Abril</td><td>Mayo</td><td>Junio</td><td>Julio</td><td>Agosto</td><td>Septiembre</td><td>Octubre</td><td>Noviembre</td><td>Diciembre</td><td>Acumulado</td></tr> <tr><td></td><td></td><td></td><td></td><td></td><td></td><td></td><td></td><td></td><td></td><td></td><td></td><td>0</td></tr> <tr><td></td><td></td><td></td><td></td><td></td><td></td><td></td><td></td><td></td><td></td><td></td><td></td><td>0</td></tr> </table>	Enero	Febrero	Marzo	Abril	Mayo	Junio	Julio	Agosto	Septiembre	Octubre	Noviembre	Diciembre	Acumulado													0													0	Sin Avance	Sin Avance	35,00%	Sin Avance
Enero	Febrero	Marzo	Abril	Mayo	Junio	Julio	Agosto	Septiembre	Octubre	Noviembre	Diciembre	Acumulado																																		
												0																																		
												0																																		

% DE AVANCE DE EQUIPO 2018	0,00%
----------------------------	-------

Los 3 indicadores del Gabinete del Ministro se han reportado los avances por UNIBOX, pero la Jefatura responsable no ha validado a la espera de una modificación.

# CONVENIO DE DESEMPEÑO COLECTIVO 2018

EQUIPO DE TRABAJO N° 15	GABINETE SUBSECRETARIO DE AGRICULTURA
RESPONSABLE DE EQUIPO DE TRABAJO:	JEFE GABINETE SUBSECRETARIO DE AGRICULTURA

NOMBRE DEL INDICADOR	META 2018	NUMERADOR / DENOMINADOR	AVANCE MENSUAL	RESULTADO EFECTIVO 2018 Numerador / Denominador	NIVEL DE CUMPLIMIENTO GLOBAL	PONDERACIÓN	% DE AVANCE RESPECTO DE LA META POR INDICADOR																																										
Porcentaje de documentos recibidos desde el Congreso (Cámara y Senado), y Contraloría derivados a los destinatarios correspondientes en un plazo menor o igual a 4 días hábiles.	96%	24/25	<table border="1"> <thead> <tr> <th></th> <th>Enero</th> <th>Febrero</th> <th>Marzo</th> <th>Abril</th> <th>Mayo</th> <th>Junio</th> <th>Julio</th> <th>Agosto</th> <th>Septiembre</th> <th>Octubre</th> <th>Noviembre</th> <th>Diciembre</th> <th>Acumulado</th> </tr> </thead> <tbody> <tr> <td>N</td> <td>7</td> <td>6</td> <td>6</td> <td>6</td> <td>4</td> <td>8</td> <td></td> <td></td> <td></td> <td></td> <td></td> <td></td> <td>37</td> </tr> <tr> <td>D</td> <td>7</td> <td>6</td> <td>6</td> <td>6</td> <td>4</td> <td>8</td> <td></td> <td></td> <td></td> <td></td> <td></td> <td></td> <td>37</td> </tr> </tbody> </table>		Enero	Febrero	Marzo	Abril	Mayo	Junio	Julio	Agosto	Septiembre	Octubre	Noviembre	Diciembre	Acumulado	N	7	6	6	6	4	8							37	D	7	6	6	6	4	8							37	100,00%	20,83%	20,00%	104,17%
	Enero	Febrero	Marzo	Abril	Mayo	Junio	Julio	Agosto	Septiembre	Octubre	Noviembre	Diciembre	Acumulado																																				
N	7	6	6	6	4	8							37																																				
D	7	6	6	6	4	8							37																																				
Porcentaje de documentos obligatorios recibidos de las instituciones que reciben transferencias desde la subsecretaría (informes de contenido técnico y financiero, informes de rendición mensual) derivados a los asesores correspondientes en un plazo menor igual a 3 días hábiles.	95%	71/75	<table border="1"> <thead> <tr> <th></th> <th>Enero</th> <th>Febrero</th> <th>Marzo</th> <th>Abril</th> <th>Mayo</th> <th>Junio</th> <th>Julio</th> <th>Agosto</th> <th>Septiembre</th> <th>Octubre</th> <th>Noviembre</th> <th>Diciembre</th> <th>Acumulado</th> </tr> </thead> <tbody> <tr> <td>N</td> <td>9</td> <td>6</td> <td>0</td> <td>3</td> <td>9</td> <td>0</td> <td></td> <td></td> <td></td> <td></td> <td></td> <td></td> <td>27</td> </tr> <tr> <td>D</td> <td>9</td> <td>6</td> <td>0</td> <td>3</td> <td>9</td> <td>0</td> <td></td> <td></td> <td></td> <td></td> <td></td> <td></td> <td>27</td> </tr> </tbody> </table>		Enero	Febrero	Marzo	Abril	Mayo	Junio	Julio	Agosto	Septiembre	Octubre	Noviembre	Diciembre	Acumulado	N	9	6	0	3	9	0							27	D	9	6	0	3	9	0							27	100,00%	21,05%	20,00%	105,26%
	Enero	Febrero	Marzo	Abril	Mayo	Junio	Julio	Agosto	Septiembre	Octubre	Noviembre	Diciembre	Acumulado																																				
N	9	6	0	3	9	0							27																																				
D	9	6	0	3	9	0							27																																				
Porcentaje de documentos, oficios, circulares u otros no incluidos en indicadores anteriores derivados en un plazo menor o igual a 5 días hábiles.	95%	826/865	<table border="1"> <thead> <tr> <th></th> <th>Enero</th> <th>Febrero</th> <th>Marzo</th> <th>Abril</th> <th>Mayo</th> <th>Junio</th> <th>Julio</th> <th>Agosto</th> <th>Septiembre</th> <th>Octubre</th> <th>Noviembre</th> <th>Diciembre</th> <th>Acumulado</th> </tr> </thead> <tbody> <tr> <td>N</td> <td>121</td> <td>96</td> <td>102</td> <td>102</td> <td>108</td> <td>85</td> <td></td> <td></td> <td></td> <td></td> <td></td> <td></td> <td>614</td> </tr> <tr> <td>D</td> <td>121</td> <td>96</td> <td>103</td> <td>102</td> <td>109</td> <td>88</td> <td></td> <td></td> <td></td> <td></td> <td></td> <td></td> <td>619</td> </tr> </tbody> </table>		Enero	Febrero	Marzo	Abril	Mayo	Junio	Julio	Agosto	Septiembre	Octubre	Noviembre	Diciembre	Acumulado	N	121	96	102	102	108	85							614	D	121	96	103	102	109	88							619	99,19%	20,88%	20,00%	104,41%
	Enero	Febrero	Marzo	Abril	Mayo	Junio	Julio	Agosto	Septiembre	Octubre	Noviembre	Diciembre	Acumulado																																				
N	121	96	102	102	108	85							614																																				
D	121	96	103	102	109	88							619																																				
Porcentaje de propuestas de carta de respuesta u Oficios de derivación a solicitudes de la Ley de Transparencia firmadas o revisadas en un plazo menor o igual a 3 días hábiles.	95%	143/150	<table border="1"> <thead> <tr> <th></th> <th>Enero</th> <th>Febrero</th> <th>Marzo</th> <th>Abril</th> <th>Mayo</th> <th>Junio</th> <th>Julio</th> <th>Agosto</th> <th>Septiembre</th> <th>Octubre</th> <th>Noviembre</th> <th>Diciembre</th> <th>Acumulado</th> </tr> </thead> <tbody> <tr> <td>N</td> <td>19</td> <td>7</td> <td>15</td> <td>22</td> <td>19</td> <td>27</td> <td></td> <td></td> <td></td> <td></td> <td></td> <td></td> <td>109</td> </tr> <tr> <td>D</td> <td>19</td> <td>7</td> <td>15</td> <td>22</td> <td>19</td> <td>27</td> <td></td> <td></td> <td></td> <td></td> <td></td> <td></td> <td>109</td> </tr> </tbody> </table>		Enero	Febrero	Marzo	Abril	Mayo	Junio	Julio	Agosto	Septiembre	Octubre	Noviembre	Diciembre	Acumulado	N	19	7	15	22	19	27							109	D	19	7	15	22	19	27							109	100,00%	21,05%	20,00%	105,26%
	Enero	Febrero	Marzo	Abril	Mayo	Junio	Julio	Agosto	Septiembre	Octubre	Noviembre	Diciembre	Acumulado																																				
N	19	7	15	22	19	27							109																																				
D	19	7	15	22	19	27							109																																				

# CONVENIO DE DESEMPEÑO COLECTIVO 2018

EQUIPO DE TRABAJO N° 15		GABINETE SUBSECRETARIO DE AGRICULTURA
RESPONSABLE DE EQUIPO DE TRABAJO:		JEFE GABINETE SUBSECRETARIO DE AGRICULTURA

NOMBRE DEL INDICADOR	META 2018	NUMERADOR / DENOMINADOR	AVANCE MENSUAL	RESULTADO EFECTIVO 2018 Numerador / Denominador	NIVEL DE CUMPLIMIENTO GLOBAL	PONDERACIÓN	% DE AVANCE RESPECTO DE LA META POR INDICADOR
----------------------	-----------	-------------------------	----------------	--	------------------------------	-------------	---

<p>Porcentaje de consultas generales (Ley N°19.880) ingresadas en el Minagri contestadas en un plazo menor o igual a 5 días hábiles.</p>	95%	270/283
--	-----	---------

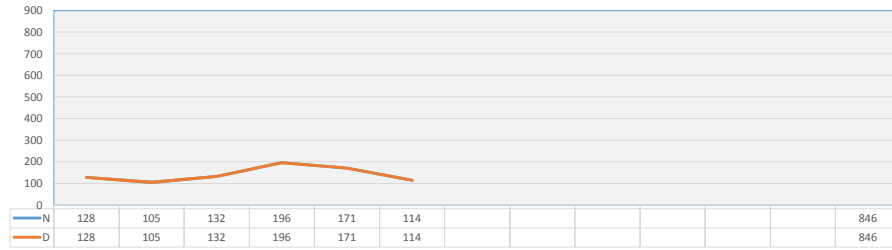

100,00%	21,05%	20,00%	105,26%
---------	--------	--------	---------

% DE AVANCE DE EQUIPO 2018	104,87%
----------------------------	---------

# CONVENIO DE DESEMPEÑO COLECTIVO 2018

EQUIPO DE TRABAJO N° 16:	UNIDAD DE AUDITORIA INTERNA
RESPONSABLE DE EQUIPO DE TRABAJO:	JEFA UNIDAD DE AUDITORIA INTERNA

NOMBRE DEL INDICADOR	META 2018	NUMERADOR / DENOMINADOR	AVANCE MENSUAL	RESULTADO EFECTIVO 2018 Numerador / Denominador	NIVEL DE CUMPLIMIENTO GLOBAL	PONDERACIÓN	% DE AVANCE RESPECTO DE LA META POR INDICADOR																														
Porcentaje de "reuniones mensuales de planificación de ejecución de auditorías" realizadas respecto de las reuniones de planificación de ejecución programadas.	100%	10/10	<table border="1"> <tr> <td>N</td> <td>1</td> <td>0</td> <td>1</td> <td>1</td> <td>1</td> <td>1</td> <td></td> <td></td> <td></td> <td></td> <td></td> <td></td> <td></td> <td>5</td> </tr> <tr> <td>D</td> <td>1</td> <td>0</td> <td>1</td> <td>1</td> <td>1</td> <td>1</td> <td></td> <td></td> <td></td> <td></td> <td></td> <td></td> <td></td> <td>5</td> </tr> </table>	N	1	0	1	1	1	1								5	D	1	0	1	1	1	1								5	100,00%	33,00%	33,00%	100,00%
N	1	0	1	1	1	1								5																							
D	1	0	1	1	1	1								5																							
Porcentaje de ejecución de auditorías contenidas en el Cronograma de Auditoría vigente.	100%	26/26	<table border="1"> <tr> <td>N</td> <td>0</td> <td>0</td> <td>0</td> <td>1</td> <td>0</td> <td>6</td> <td></td> <td></td> <td></td> <td></td> <td></td> <td></td> <td></td> <td>7</td> </tr> <tr> <td>D</td> <td>0</td> <td>0</td> <td>0</td> <td>1</td> <td>0</td> <td>6</td> <td></td> <td></td> <td></td> <td></td> <td></td> <td></td> <td></td> <td>7</td> </tr> </table>	N	0	0	0	1	0	6								7	D	0	0	0	1	0	6								7	100,00%	34,00%	34,00%	100,00%
N	0	0	0	1	0	6								7																							
D	0	0	0	1	0	6								7																							
Porcentaje de "seguimientos de compromisos bimensuales" realizados respecto de los seguimientos de compromisos programados.	100%	6/6	<table border="1"> <tr> <td>N</td> <td>0</td> <td>1</td> <td>0</td> <td>1</td> <td>0</td> <td>1</td> <td></td> <td></td> <td></td> <td></td> <td></td> <td></td> <td></td> <td>3</td> </tr> <tr> <td>D</td> <td>0</td> <td>1</td> <td>0</td> <td>1</td> <td>0</td> <td>1</td> <td></td> <td></td> <td></td> <td></td> <td></td> <td></td> <td></td> <td>3</td> </tr> </table>	N	0	1	0	1	0	1								3	D	0	1	0	1	0	1								3	100,00%	33,00%	33,00%	100,00%
N	0	1	0	1	0	1								3																							
D	0	1	0	1	0	1								3																							

% DE AVANCE DE EQUIPO 2018	100,00%
----------------------------	---------

# CONVENIO DE DESEMPEÑO COLECTIVO 2018

EQUIPO DE TRABAJO N° 17:	DIVISIÓN ADMINISTRATIVA
RESPONSABLE DE EQUIPO DE TRABAJO:	JEFE DIVISIÓN ADMINISTRATIVA

NOMBRE DEL INDICADOR	META 2018	NUMERADOR / DENOMINADOR	AVANCE MENSUAL	RESULTADO EFECTIVO 2018 Numerador / Denominador	NIVEL DE CUMPLIMIENTO GLOBAL	PONDERACIÓN	% DE AVANCE RESPECTO DE LA META POR INDICADOR																																										
Porcentaje de planchetas de inventario de bienes muebles firmadas (Nivel Central), respecto del Programa Trimestral de Toma de Inventario.	100%	120/120	<table border="1"> <thead> <tr> <th></th> <th>Enero</th> <th>Febrero</th> <th>Marzo</th> <th>Abril</th> <th>Mayo</th> <th>Junio</th> <th>Julio</th> <th>Agosto</th> <th>Septiembre</th> <th>Octubre</th> <th>Noviembre</th> <th>Diciembre</th> <th>Acumulado</th> </tr> </thead> <tbody> <tr> <td>N</td> <td>0</td> <td>0</td> <td>30</td> <td>0</td> <td>0</td> <td>30</td> <td></td> <td></td> <td></td> <td></td> <td></td> <td></td> <td>60</td> </tr> <tr> <td>D</td> <td>0</td> <td>0</td> <td>30</td> <td>0</td> <td>0</td> <td>30</td> <td></td> <td></td> <td></td> <td></td> <td></td> <td></td> <td>60</td> </tr> </tbody> </table>		Enero	Febrero	Marzo	Abril	Mayo	Junio	Julio	Agosto	Septiembre	Octubre	Noviembre	Diciembre	Acumulado	N	0	0	30	0	0	30							60	D	0	0	30	0	0	30							60	100,00%	10,00%	10,00%	100,00%
	Enero	Febrero	Marzo	Abril	Mayo	Junio	Julio	Agosto	Septiembre	Octubre	Noviembre	Diciembre	Acumulado																																				
N	0	0	30	0	0	30							60																																				
D	0	0	30	0	0	30							60																																				
Porcentaje de bitácoras recibidas de la dotación de vehículos efectiva de la Subsecretaría de Agricultura.	100%	276/276	<table border="1"> <thead> <tr> <th></th> <th>Enero</th> <th>Febrero</th> <th>Marzo</th> <th>Abril</th> <th>Mayo</th> <th>Junio</th> <th>Julio</th> <th>Agosto</th> <th>Septiembre</th> <th>Octubre</th> <th>Noviembre</th> <th>Diciembre</th> <th>Acumulado</th> </tr> </thead> <tbody> <tr> <td>N</td> <td>23</td> <td>23</td> <td>23</td> <td>23</td> <td>23</td> <td>23</td> <td></td> <td></td> <td></td> <td></td> <td></td> <td></td> <td>138</td> </tr> <tr> <td>D</td> <td>23</td> <td>23</td> <td>23</td> <td>23</td> <td>23</td> <td>23</td> <td></td> <td></td> <td></td> <td></td> <td></td> <td></td> <td>138</td> </tr> </tbody> </table>		Enero	Febrero	Marzo	Abril	Mayo	Junio	Julio	Agosto	Septiembre	Octubre	Noviembre	Diciembre	Acumulado	N	23	23	23	23	23	23							138	D	23	23	23	23	23	23							138	100,00%	15,00%	15,00%	100,00%
	Enero	Febrero	Marzo	Abril	Mayo	Junio	Julio	Agosto	Septiembre	Octubre	Noviembre	Diciembre	Acumulado																																				
N	23	23	23	23	23	23							138																																				
D	23	23	23	23	23	23							138																																				
Porcentaje de tiempo óptimo de adjudicación de los procesos de licitación de la Subsecretaría de Agricultura (Nivel Central y Regiones).	85%	34/40	<table border="1"> <thead> <tr> <th></th> <th>Enero</th> <th>Febrero</th> <th>Marzo</th> <th>Abril</th> <th>Mayo</th> <th>Junio</th> <th>Julio</th> <th>Agosto</th> <th>Septiembre</th> <th>Octubre</th> <th>Noviembre</th> <th>Diciembre</th> <th>Acumulado</th> </tr> </thead> <tbody> <tr> <td>N</td> <td>0</td> <td>7</td> <td>3</td> <td>3</td> <td>2</td> <td>3</td> <td></td> <td></td> <td></td> <td></td> <td></td> <td></td> <td>18</td> </tr> <tr> <td>D</td> <td>0</td> <td>7</td> <td>4</td> <td>3</td> <td>2</td> <td>3</td> <td></td> <td></td> <td></td> <td></td> <td></td> <td></td> <td>19</td> </tr> </tbody> </table>		Enero	Febrero	Marzo	Abril	Mayo	Junio	Julio	Agosto	Septiembre	Octubre	Noviembre	Diciembre	Acumulado	N	0	7	3	3	2	3							18	D	0	7	4	3	2	3							19	94,74%	11,15%	10,00%	111,46%
	Enero	Febrero	Marzo	Abril	Mayo	Junio	Julio	Agosto	Septiembre	Octubre	Noviembre	Diciembre	Acumulado																																				
N	0	7	3	3	2	3							18																																				
D	0	7	4	3	2	3							19																																				
Porcentaje acumulado de Facturas pagadas en un plazo inferior o igual a 8° día hábil a partir de la recepción en el Depto. Finanzas y Contabilidad.	90%	495/550	<table border="1"> <thead> <tr> <th></th> <th>Enero</th> <th>Febrero</th> <th>Marzo</th> <th>Abril</th> <th>Mayo</th> <th>Junio</th> <th>Julio</th> <th>Agosto</th> <th>Septiembre</th> <th>Octubre</th> <th>Noviembre</th> <th>Diciembre</th> <th>Acumulado</th> </tr> </thead> <tbody> <tr> <td>N</td> <td>5</td> <td>54</td> <td>90</td> <td>136</td> <td>175</td> <td>206</td> <td></td> <td></td> <td></td> <td></td> <td></td> <td></td> <td>206</td> </tr> <tr> <td>D</td> <td>5</td> <td>54</td> <td>91</td> <td>141</td> <td>182</td> <td>207</td> <td></td> <td></td> <td></td> <td></td> <td></td> <td></td> <td>207</td> </tr> </tbody> </table>		Enero	Febrero	Marzo	Abril	Mayo	Junio	Julio	Agosto	Septiembre	Octubre	Noviembre	Diciembre	Acumulado	N	5	54	90	136	175	206							206	D	5	54	91	141	182	207							207	99,52%	11,06%	10,00%	110,57%
	Enero	Febrero	Marzo	Abril	Mayo	Junio	Julio	Agosto	Septiembre	Octubre	Noviembre	Diciembre	Acumulado																																				
N	5	54	90	136	175	206							206																																				
D	5	54	91	141	182	207							207																																				

# CONVENIO DE DESEMPEÑO COLECTIVO 2018

EQUIPO DE TRABAJO N° 17:

DIVISIÓN ADMINISTRATIVA

RESPONSABLE DE EQUIPO DE TRABAJO:

JEFE DIVISIÓN ADMINISTRATIVA

NOMBRE DEL INDICADOR	META 2018	NUMERADOR / DENOMINADOR	AVANCE MENSUAL	RESULTADO EFECTIVO 2018 Numerador / Denominador	NIVEL DE CUMPLIMIENTO GLOBAL	PONDERACIÓN	% DE AVANCE RESPECTO DE LA META POR INDICADOR																								
Porcentaje de Informes Trimestrales de Contenido Técnico y Financiero (ICTF) revisados por la Unidad de Control Financiero de Transferencias (UCFT) en un plazo menor o igual a 10 días hábiles a partir de su recepción, con respecto al total de los informes recibidos.	91%	29/32	<table border="1"> <tr> <td>N</td> <td>0</td> <td>0</td> <td>8</td> <td>0</td> <td>0</td> <td>8</td> <td></td> <td></td> <td></td> <td></td> <td>16</td> </tr> <tr> <td>D</td> <td>0</td> <td>0</td> <td>8</td> <td>0</td> <td>0</td> <td>8</td> <td></td> <td></td> <td></td> <td></td> <td>16</td> </tr> </table>	N	0	0	8	0	0	8					16	D	0	0	8	0	0	8					16	100,00%	10,99%	10,00%	109,89%
N	0	0	8	0	0	8					16																				
D	0	0	8	0	0	8					16																				
Porcentaje de Actividades de capacitación con compromiso de evaluación de transferencia realizada en el año t.	100%	2/2	<table border="1"> <tr> <td>N</td> <td>0</td> <td>0</td> <td>0</td> <td>0</td> <td>0</td> <td>0</td> <td></td> <td></td> <td></td> <td></td> <td>0</td> </tr> <tr> <td>D</td> <td>0</td> <td>0</td> <td>0</td> <td>0</td> <td>0</td> <td>0</td> <td></td> <td></td> <td></td> <td></td> <td>0</td> </tr> </table>	N	0	0	0	0	0	0					0	D	0	0	0	0	0	0					0	Sin Avance	Sin Avance	15,00%	Sin Avance
N	0	0	0	0	0	0					0																				
D	0	0	0	0	0	0					0																				
Porcentaje de informes mensuales de seguimiento a licencias médicas tipo 1 con derecho a recuperación en instituciones de salud privadas y FONASA en el nivel central y regiones, respecto de las solicitudes de recuperación realizadas.	100%	11/11	<table border="1"> <tr> <td>N</td> <td>0</td> <td>1</td> <td>1</td> <td>1</td> <td>1</td> <td>1</td> <td></td> <td></td> <td></td> <td></td> <td>5</td> </tr> <tr> <td>D</td> <td>0</td> <td>1</td> <td>1</td> <td>1</td> <td>1</td> <td>1</td> <td></td> <td></td> <td></td> <td></td> <td>5</td> </tr> </table>	N	0	1	1	1	1	1					5	D	0	1	1	1	1	1					5	100,00%	10,00%	10,00%	100,00%
N	0	1	1	1	1	1					5																				
D	0	1	1	1	1	1					5																				
Porcentaje de tiempo de respuesta a requerimientos e incidencias solicitadas a la Mesa de Ayuda T.I.	100%	10/10	<table border="1"> <tr> <td>N</td> <td>107</td> <td>118</td> <td>98</td> <td>209</td> <td>237</td> <td>210</td> <td></td> <td></td> <td></td> <td></td> <td>979</td> </tr> <tr> <td>D</td> <td>107</td> <td>118</td> <td>98</td> <td>209</td> <td>237</td> <td>210</td> <td></td> <td></td> <td></td> <td></td> <td>979</td> </tr> </table>	N	107	118	98	209	237	210					979	D	107	118	98	209	237	210					979	100,00%	10,00%	10,00%	100,00%
N	107	118	98	209	237	210					979																				
D	107	118	98	209	237	210					979																				

# CONVENIO DE DESEMPEÑO COLECTIVO 2018

EQUIPO DE TRABAJO N° 17:		DIVISIÓN ADMINISTRATIVA
RESPONSABLE DE EQUIPO DE TRABAJO:		JEFE DIVISIÓN ADMINISTRATIVA

NOMBRE DEL INDICADOR	META 2018	NUMERADOR / DENOMINADOR	AVANCE MENSUAL	RESULTADO EFECTIVO 2018 Numerador / Denominador	NIVEL DE CUMPLIMIENTO GLOBAL	PONDERACIÓN	% DE AVANCE RESPECTO DE LA META POR INDICADOR
----------------------	-----------	-------------------------	----------------	--	------------------------------	-------------	---

Porcentaje de gestión y control sistema de Seguridad de la información.	100%	1/1		100,00%	10,00%	10,00%	100,00%																																				
			<table border="1"> <tr> <td>N</td> <td>0</td><td>0</td><td>0</td><td>0</td><td>1</td><td>0</td><td></td><td></td><td></td><td></td><td></td><td></td><td></td><td></td><td></td><td></td><td>1</td> </tr> <tr> <td>D</td> <td>0</td><td>0</td><td>0</td><td>0</td><td>1</td><td>0</td><td></td><td></td><td></td><td></td><td></td><td></td><td></td><td></td><td></td><td></td><td>1</td> </tr> </table>	N	0	0	0	0	1	0											1	D	0	0	0	0	1	0											1				
N	0	0	0	0	1	0											1																										
D	0	0	0	0	1	0											1																										

<b>% DE AVANCE DE EQUIPO 2018</b>							<b>92,44%</b>
-----------------------------------	--	--	--	--	--	--	---------------

El indicador de Capacitación en la práctica no da muestra de valor agregado, está a la espera de una modificación.

# CONVENIO DE DESEMPEÑO COLECTIVO 2018

EQUIPO DE TRABAJO N° 18:	REGIÓN TARAPACÁ
RESPONSABLE DE EQUIPO DE TRABAJO:	SEREMI AGRICULTURA TARAPACÁ

NOMBRE DEL INDICADOR	META 2018	NUMERADOR / DENOMINADOR	AVANCE MENSUAL	RESULTADO EFECTIVO 2018 Numerador / Denominador	NIVEL DE CUMPLIMIENTO GLOBAL	PONDERACIÓN	% DE AVANCE RESPECTO DE LA META POR INDICADOR																														
Porcentaje de solicitudes de acceso a la información pública Ley N° 20.285 derivadas desde el nivel central respondidas en un plazo solicitado respecto del total de solicitudes derivadas del nivel central.	75%	3/4	<table border="1"> <tr><td>N</td><td>0</td><td>0</td><td>0</td><td>0</td><td>0</td><td>1</td><td></td><td></td><td></td><td></td><td></td><td></td><td></td><td>1</td></tr> <tr><td>D</td><td>0</td><td>0</td><td>0</td><td>0</td><td>0</td><td>1</td><td></td><td></td><td></td><td></td><td></td><td></td><td></td><td>1</td></tr> </table>	N	0	0	0	0	0	1								1	D	0	0	0	0	0	1								1	100,00%	20,00%	15,00%	133,33%
N	0	0	0	0	0	1								1																							
D	0	0	0	0	0	1								1																							
Porcentaje de informes mensuales de consumo de eficiencia energética (CTE) reportados respecto de los programados.	100%	10/10	<table border="1"> <tr><td>N</td><td>1</td><td>1</td><td>1</td><td>1</td><td>1</td><td>6</td><td></td><td></td><td></td><td></td><td></td><td></td><td></td><td>6</td></tr> <tr><td>D</td><td>1</td><td>1</td><td>1</td><td>1</td><td>1</td><td>6</td><td></td><td></td><td></td><td></td><td></td><td></td><td></td><td>6</td></tr> </table>	N	1	1	1	1	1	6								6	D	1	1	1	1	1	6								6	100,00%	15,00%	15,00%	100,00%
N	1	1	1	1	1	6								6																							
D	1	1	1	1	1	6								6																							
Porcentaje de envío de rendiciones mensuales de Gastos Operacionales (Subtítulo 21 y 22) en formato PDF hasta el día 5 del mes siguiente al cierre contable, a través de la carga de los archivos en la carpeta compartida de nombre "Rendiciones SEREMIS". Nota: Corresponde a 5 días seguidos. En caso de que el 5° día no sea laboral, se considerará el primer día hábil siguiente.	83%	10/12	<table border="1"> <tr><td>N</td><td>1</td><td>1</td><td>1</td><td>1</td><td>1</td><td>6</td><td></td><td></td><td></td><td></td><td></td><td></td><td></td><td>6</td></tr> <tr><td>D</td><td>1</td><td>1</td><td>1</td><td>1</td><td>1</td><td>6</td><td></td><td></td><td></td><td></td><td></td><td></td><td></td><td>6</td></tr> </table>	N	1	1	1	1	1	6								6	D	1	1	1	1	1	6								6	100,00%	24,10%	20,00%	120,48%
N	1	1	1	1	1	6								6																							
D	1	1	1	1	1	6								6																							
Porcentaje de informes mensuales de monitoreo de Convenios Extrapresupuestarios reportados respecto de los programados.	100%	12/12	<table border="1"> <tr><td>N</td><td>1</td><td>1</td><td>1</td><td>1</td><td>1</td><td>6</td><td></td><td></td><td></td><td></td><td></td><td></td><td></td><td>6</td></tr> <tr><td>D</td><td>1</td><td>1</td><td>1</td><td>1</td><td>1</td><td>6</td><td></td><td></td><td></td><td></td><td></td><td></td><td></td><td>6</td></tr> </table>	N	1	1	1	1	1	6								6	D	1	1	1	1	1	6								6	100,00%	20,00%	20,00%	100,00%
N	1	1	1	1	1	6								6																							
D	1	1	1	1	1	6								6																							



# CONVENIO DE DESEMPEÑO COLECTIVO 2018

EQUIPO DE TRABAJO N° 18:	REGIÓN TARAPACÁ
RESPONSABLE DE EQUIPO DE TRABAJO:	SEREMI AGRICULTURA TARAPACÁ

NOMBRE DEL INDICADOR	META 2018	NUMERADOR / DENOMINADOR	AVANCE MENSUAL	RESULTADO EFECTIVO 2018 Numerador / Denominador	NIVEL DE CUMPLIMIENTO GLOBAL	PONDERACIÓN	% DE AVANCE RESPECTO DE LA META POR INDICADOR																
Porcentaje del registro de viajes mensual del Seremi, regulado por la Ley Lobby N°20.230, publicados en portal el primer día hábil del mes siguiente.	75%	6/8	<table border="1"> <tr> <td>N</td> <td>1</td> <td>1</td> <td>1</td> <td>1</td> <td>1</td> <td>1</td> <td>6</td> </tr> <tr> <td>D</td> <td>1</td> <td>1</td> <td>1</td> <td>1</td> <td>1</td> <td>1</td> <td>6</td> </tr> </table>	N	1	1	1	1	1	1	6	D	1	1	1	1	1	1	6	100,00%	20,00%	15,00%	133,33%
N	1	1	1	1	1	1	6																
D	1	1	1	1	1	1	6																
Porcentaje de Tramitación de solicitudes IFC y para subdivisión predial recepcionadas por el profesional a cargo en un plazo no mayor a 03 días hábiles.	80%	8/10	<table border="1"> <tr> <td>N</td> <td>8</td> <td>4</td> <td>1</td> <td>9</td> <td>4</td> <td>3</td> <td>29</td> </tr> <tr> <td>D</td> <td>8</td> <td>4</td> <td>1</td> <td>9</td> <td>4</td> <td>3</td> <td>29</td> </tr> </table>	N	8	4	1	9	4	3	29	D	8	4	1	9	4	3	29	100,00%	18,75%	15,00%	125,00%
N	8	4	1	9	4	3	29																
D	8	4	1	9	4	3	29																

% DE AVANCE DE EQUIPO 2018	118,69%
----------------------------	---------

# CONVENIO DE DESEMPEÑO COLECTIVO 2018

EQUIPO DE TRABAJO N° 19:	REGIÓN DE LOS RÍOS
RESPONSABLE DE EQUIPO DE TRABAJO:	SEREMI AGRICULTURA DE LOS RÍOS

NOMBRE DEL INDICADOR	META 2018	NUMERADOR / DENOMINADOR	AVANCE MENSUAL	RESULTADO EFECTIVO 2018 Numerador / Denominador	NIVEL DE CUMPLIMIENTO GLOBAL	PONDERACIÓN	% DE AVANCE RESPECTO DE LA META POR INDICADOR																																
Porcentaje de solicitudes de acceso a la información pública Ley N° 20.285 derivadas desde el nivel central respondidas en un plazo solicitado respecto del total de solicitudes derivadas del nivel central.	88%	7/8	<table border="1"> <tr><td>N</td><td>0</td><td>0</td><td>1</td><td>0</td><td>0</td><td>0</td><td></td><td></td><td></td><td></td><td></td><td></td><td></td><td></td><td>1</td></tr> <tr><td>D</td><td>0</td><td>0</td><td>1</td><td>0</td><td>0</td><td>0</td><td></td><td></td><td></td><td></td><td></td><td></td><td></td><td></td><td>1</td></tr> </table>	N	0	0	1	0	0	0									1	D	0	0	1	0	0	0									1	100,00%	28,41%	25,00%	113,64%
N	0	0	1	0	0	0									1																								
D	0	0	1	0	0	0									1																								
Porcentaje de informes mensuales de consumo de eficiencia energética (CTE) reportados respecto de los programados.	92%	11/12	<table border="1"> <tr><td>N</td><td>1</td><td>1</td><td>1</td><td>1</td><td>1</td><td>1</td><td></td><td></td><td></td><td></td><td></td><td></td><td></td><td></td><td>6</td></tr> <tr><td>D</td><td>1</td><td>1</td><td>1</td><td>1</td><td>1</td><td>1</td><td></td><td></td><td></td><td></td><td></td><td></td><td></td><td></td><td>6</td></tr> </table>	N	1	1	1	1	1	1									6	D	1	1	1	1	1	1									6	100,00%	27,17%	25,00%	108,70%
N	1	1	1	1	1	1									6																								
D	1	1	1	1	1	1									6																								
Porcentaje de envío de rendiciones mensuales de Gastos Operacionales (Subtítulo 21 y 22) en formato PDF hasta el día 5 del mes siguiente al cierre contable, a través de la carga de los archivos en la carpeta compartida de nombre "Rendiciones SEREMIS". Nota: Corresponde a 5 días hábiles. En caso de que el 5° día no sea laboral, se considerará el primer día hábil siguiente.	92%	11/12	<table border="1"> <tr><td>N</td><td>1</td><td>1</td><td>1</td><td>1</td><td>1</td><td>1</td><td></td><td></td><td></td><td></td><td></td><td></td><td></td><td></td><td>6</td></tr> <tr><td>D</td><td>1</td><td>1</td><td>1</td><td>1</td><td>1</td><td>1</td><td></td><td></td><td></td><td></td><td></td><td></td><td></td><td></td><td>6</td></tr> </table>	N	1	1	1	1	1	1									6	D	1	1	1	1	1	1									6	100,00%	27,17%	25,00%	108,70%
N	1	1	1	1	1	1									6																								
D	1	1	1	1	1	1									6																								
Porcentaje de informes mensuales de monitoreo de Convenios Extrapresupuestarios reportados respecto de los programados.	92%	11/12	<table border="1"> <tr><td>N</td><td>1</td><td>1</td><td>1</td><td>1</td><td>1</td><td>1</td><td></td><td></td><td></td><td></td><td></td><td></td><td></td><td></td><td>6</td></tr> <tr><td>D</td><td>1</td><td>1</td><td>1</td><td>1</td><td>1</td><td>1</td><td></td><td></td><td></td><td></td><td></td><td></td><td></td><td></td><td>6</td></tr> </table>	N	1	1	1	1	1	1									6	D	1	1	1	1	1	1									6	100,00%	27,17%	25,00%	108,70%
N	1	1	1	1	1	1									6																								
D	1	1	1	1	1	1									6																								

% DE AVANCE DE EQUIPO 2018 **109,93%**

# CONVENIO DE DESEMPEÑO COLECTIVO 2018

EQUIPO DE TRABAJO N° 20		UNIDAD DE GESTIÓN
RESPONSABLE DE EQUIPO DE TRABAJO:		JEFA UNIDAD DE GESTIÓN

NOMBRE DEL INDICADOR	META 2018	NUMERADOR / DENOMINADOR	AVANCE MENSUAL	RESULTADO EFECTIVO 2018 Numerador / Denominador	NIVEL DE CUMPLIMIENTO GLOBAL	PONDERACIÓN	% DE AVANCE RESPECTO DE LA META POR INDICADOR																																		
Porcentaje de informes de Contenido Técnico y Financiero revisados en su primera versión dentro del plazo establecido en el convenio, una vez recepcionado por la Unidad de Gestión.	82%	36/44	<table border="1"> <tr><td>N</td><td>5</td><td>5</td><td>0</td><td>5</td><td>5</td><td>0</td><td></td><td></td><td></td><td></td><td></td><td></td><td></td><td></td><td></td><td>20</td></tr> <tr><td>D</td><td>5</td><td>6</td><td>0</td><td>5</td><td>6</td><td>0</td><td></td><td></td><td></td><td></td><td></td><td></td><td></td><td></td><td></td><td>22</td></tr> </table>	N	5	5	0	5	5	0										20	D	5	6	0	5	6	0										22	90,91%	11,09%	10,00%	110,86%
N	5	5	0	5	5	0										20																									
D	5	6	0	5	6	0										22																									
Porcentaje de informes de Contenido Técnico y Financiero revisados en su segunda versión dentro del plazo establecido en el convenio, una vez recepcionado por la Unidad de Gestión.	77%	34/44	<table border="1"> <tr><td>N</td><td>0</td><td>6</td><td>1</td><td>1</td><td>7</td><td>1</td><td></td><td></td><td></td><td></td><td></td><td></td><td></td><td></td><td></td><td>16</td></tr> <tr><td>D</td><td>0</td><td>7</td><td>2</td><td>1</td><td>8</td><td>2</td><td></td><td></td><td></td><td></td><td></td><td></td><td></td><td></td><td></td><td>20</td></tr> </table>	N	0	6	1	1	7	1										16	D	0	7	2	1	8	2										20	80,00%	10,39%	10,00%	103,90%
N	0	6	1	1	7	1										16																									
D	0	7	2	1	8	2										20																									
Porcentaje de antecedentes trimestrales de glosas presupuestarias enviadas a UPROGE previo envío al Congreso respecto de los programados.	75%	3/4	<table border="1"> <tr><td>N</td><td>1</td><td>0</td><td>0</td><td>1</td><td>0</td><td>0</td><td></td><td></td><td></td><td></td><td></td><td></td><td></td><td></td><td></td><td>2</td></tr> <tr><td>D</td><td>1</td><td>0</td><td>0</td><td>1</td><td>0</td><td>0</td><td></td><td></td><td></td><td></td><td></td><td></td><td></td><td></td><td></td><td>2</td></tr> </table>	N	1	0	0	1	0	0										2	D	1	0	0	1	0	0										2	100,00%	13,33%	10,00%	133,33%
N	1	0	0	1	0	0										2																									
D	1	0	0	1	0	0										2																									
Porcentaje de reportes mensuales de retroalimentación sobre el cumplimiento del CDC año 2018 a los Equipos de Trabajo respecto de lo programado.	100%	10/10	<table border="1"> <tr><td>N</td><td>0</td><td>0</td><td>1</td><td>1</td><td>1</td><td>1</td><td></td><td></td><td></td><td></td><td></td><td></td><td></td><td></td><td></td><td>4</td></tr> <tr><td>D</td><td>0</td><td>0</td><td>1</td><td>1</td><td>1</td><td>1</td><td></td><td></td><td></td><td></td><td></td><td></td><td></td><td></td><td></td><td>4</td></tr> </table>	N	0	0	1	1	1	1										4	D	0	0	1	1	1	1										4	100,00%	15,00%	15,00%	100,00%
N	0	0	1	1	1	1										4																									
D	0	0	1	1	1	1										4																									

# CONVENIO DE DESEMPEÑO COLECTIVO 2018

EQUIPO DE TRABAJO N° 20		UNIDAD DE GESTIÓN
RESPONSABLE DE EQUIPO DE TRABAJO:		JEFA UNIDAD DE GESTIÓN

NOMBRE DEL INDICADOR	META 2018	NUMERADOR / DENOMINADOR	AVANCE MENSUAL	RESULTADO EFECTIVO 2018 Numerador / Denominador	NIVEL DE CUMPLIMIENTO GLOBAL	PONDERACIÓN	% DE AVANCE RESPECTO DE LA META POR INDICADOR																																								
Porcentaje de iniciativas ejecutadas del Plan de Comunicación y Consulta del Proceso de Gestión de Riesgos Institucional 2018.	75%	3/4	<table border="1"> <tr><td>N</td><td>0</td><td>0</td><td>0</td><td>0</td><td>0</td><td>0</td><td>0</td><td>0</td><td>0</td><td>0</td><td>0</td><td>0</td><td>0</td><td>0</td><td>0</td><td>0</td><td>0</td><td>0</td><td>0</td></tr> <tr><td>D</td><td>0</td><td>0</td><td>0</td><td>0</td><td>0</td><td>0</td><td>0</td><td>0</td><td>0</td><td>0</td><td>0</td><td>0</td><td>0</td><td>0</td><td>0</td><td>0</td><td>0</td><td>0</td><td>0</td></tr> </table>	N	0	0	0	0	0	0	0	0	0	0	0	0	0	0	0	0	0	0	0	D	0	0	0	0	0	0	0	0	0	0	0	0	0	0	0	0	0	0	0	Sin Avance	Sin Avance	10,00%	Sin Avance
N	0	0	0	0	0	0	0	0	0	0	0	0	0	0	0	0	0	0	0																												
D	0	0	0	0	0	0	0	0	0	0	0	0	0	0	0	0	0	0	0																												
Porcentaje de reportes mensuales sobre el avance de cumplimiento de los Objetivos de Gestión del Sistema de Monitoreo 2018.	100%	11/11	<table border="1"> <tr><td>N</td><td>1</td><td>1</td><td>1</td><td>1</td><td>1</td><td>1</td><td>1</td><td>1</td><td>1</td><td>1</td><td>1</td><td>1</td><td>1</td><td>1</td><td>1</td><td>1</td><td>1</td><td>1</td><td>1</td></tr> <tr><td>D</td><td>1</td><td>1</td><td>1</td><td>1</td><td>1</td><td>1</td><td>1</td><td>1</td><td>1</td><td>1</td><td>1</td><td>1</td><td>1</td><td>1</td><td>1</td><td>1</td><td>1</td><td>1</td><td>1</td></tr> </table>	N	1	1	1	1	1	1	1	1	1	1	1	1	1	1	1	1	1	1	1	D	1	1	1	1	1	1	1	1	1	1	1	1	1	1	1	1	1	1	1	100,00%	10,00%	10,00%	100,00%
N	1	1	1	1	1	1	1	1	1	1	1	1	1	1	1	1	1	1	1																												
D	1	1	1	1	1	1	1	1	1	1	1	1	1	1	1	1	1	1	1																												
Porcentaje de requerimientos cumplidos en el plazo asociados al Proceso de Convenios de Alta Dirección Pública.	100%	6/6	<table border="1"> <tr><td>N</td><td>0</td><td>0</td><td>0</td><td>1</td><td>2</td><td>2</td><td></td><td></td><td></td><td></td><td></td><td></td><td></td><td></td><td></td><td></td><td></td><td></td><td>5</td></tr> <tr><td>D</td><td>0</td><td>0</td><td>0</td><td>1</td><td>2</td><td>2</td><td></td><td></td><td></td><td></td><td></td><td></td><td></td><td></td><td></td><td></td><td></td><td></td><td>5</td></tr> </table>	N	0	0	0	1	2	2													5	D	0	0	0	1	2	2													5	100,00%	10,00%	10,00%	100,00%
N	0	0	0	1	2	2													5																												
D	0	0	0	1	2	2													5																												
Porcentaje de reportes mensuales de seguimiento de solicitudes de tramitación CDC año t respecto del total de solicitudes.	100%	12/12	<table border="1"> <tr><td>N</td><td>1</td><td>1</td><td>1</td><td>1</td><td>1</td><td>1</td><td>1</td><td>1</td><td>1</td><td>1</td><td>1</td><td>1</td><td>1</td><td>1</td><td>1</td><td>1</td><td>1</td><td>1</td><td>1</td></tr> <tr><td>D</td><td>1</td><td>1</td><td>1</td><td>1</td><td>1</td><td>1</td><td>1</td><td>1</td><td>1</td><td>1</td><td>1</td><td>1</td><td>1</td><td>1</td><td>1</td><td>1</td><td>1</td><td>1</td><td>1</td></tr> </table>	N	1	1	1	1	1	1	1	1	1	1	1	1	1	1	1	1	1	1	1	D	1	1	1	1	1	1	1	1	1	1	1	1	1	1	1	1	1	1	1	100,00%	10,00%	10,00%	100,00%
N	1	1	1	1	1	1	1	1	1	1	1	1	1	1	1	1	1	1	1																												
D	1	1	1	1	1	1	1	1	1	1	1	1	1	1	1	1	1	1	1																												

# CONVENIO DE DESEMPEÑO COLECTIVO 2018

EQUIPO DE TRABAJO N° 20		UNIDAD DE GESTIÓN
RESPONSABLE DE EQUIPO DE TRABAJO:		JEFA UNIDAD DE GESTIÓN

NOMBRE DEL INDICADOR	META 2018	NUMERADOR / DENOMINADOR	AVANCE MENSUAL	RESULTADO EFECTIVO 2018 Numerador / Denominador	NIVEL DE CUMPLIMIENTO GLOBAL	PONDERACIÓN	% DE AVANCE RESPECTO DE LA META POR INDICADOR
----------------------	-----------	-------------------------	----------------	--	------------------------------	-------------	---

Porcentaje de Informes semestrales de seguimiento de convenios Fondo de Inversión Estratégico, revisados en un plazo de 5 días hábiles desde su recepción respecto del total de informes programados.	83%	5/6	<table border="1"> <tr> <td>N</td> <td>0</td><td>0</td><td>0</td><td>0</td><td>0</td><td>0</td><td>1</td><td></td><td></td><td></td><td></td><td>1</td> </tr> <tr> <td>D</td> <td>0</td><td>0</td><td>0</td><td>0</td><td>0</td><td>0</td><td>2</td><td></td><td></td><td></td><td></td><td>2</td> </tr> </table>	N	0	0	0	0	0	0	1					1	D	0	0	0	0	0	0	2					2	50,00%	9,04%	15,00%	60,24%
				N	0	0	0	0	0	0	1					1																	
D	0	0	0	0	0	0	2					2																					

% DE AVANCE DE EQUIPO 2018	83,12%
----------------------------	--------

El Indicador de riesgo institucional aún no tiene reporte de avance  
 El Indicador del Fondo de Inversión Estratégico lleva porcentaje de cumplimiento por ser indicador programado.

# CONVENIO DE DESEMPEÑO COLECTIVO 2018

EQUIPO DE TRABAJO N° 21		SUB DEPTO. DE INFORMACIÓN, MONITOREO Y PREVENCIÓN
RESPONSABLE DE EQUIPO DE TRABAJO:		SECRETARIA TÉCNICA UNEA

NOMBRE DEL INDICADOR	META 2018	NUMERADOR / DENOMINADOR	AVANCE MENSUAL	RESULTADO EFECTIVO 2018 Numerador / Denominador	NIVEL DE CUMPLIMIENTO GLOBAL	PONDERACIÓN	% DE AVANCE RESPECTO DE LA META POR INDICADOR																												
Porcentaje de Informe de Gestión técnica y presupuestaria del Sub Departamento de información, Monitoreo y Prevención (IMP).	67%	2/3	<table border="1"> <tr><td>N</td><td>0</td><td>0</td><td>0</td><td>1</td><td>0</td><td>0</td><td></td><td></td><td></td><td></td><td></td><td></td><td>1</td></tr> <tr><td>D</td><td>0</td><td>0</td><td>0</td><td>1</td><td>0</td><td>0</td><td></td><td></td><td></td><td></td><td></td><td></td><td>1</td></tr> </table>	N	0	0	0	1	0	0							1	D	0	0	0	1	0	0							1	100,00%	59,70%	40,00%	149,25%
N	0	0	0	1	0	0							1																						
D	0	0	0	1	0	0							1																						
Porcentaje de Seguimiento de la implementación del Componente N° 2, del proyecto "Mejoramiento de Resiliencia al Cambio Climático de la Pequeña Agricultura en la Región de O'Higgins" en Chile, del Fondo de Adaptación al CC.	67%	2/3	<table border="1"> <tr><td>N</td><td>0</td><td>0</td><td>0</td><td>1</td><td>0</td><td>0</td><td></td><td></td><td></td><td></td><td></td><td></td><td>1</td></tr> <tr><td>D</td><td>0</td><td>0</td><td>0</td><td>1</td><td>0</td><td>0</td><td></td><td></td><td></td><td></td><td></td><td></td><td>1</td></tr> </table>	N	0	0	0	1	0	0							1	D	0	0	0	1	0	0							1	100,00%	44,78%	30,00%	149,25%
N	0	0	0	1	0	0							1																						
D	0	0	0	1	0	0							1																						
Ponderación de Seguimiento del acceso de usuarios a la información agroclimática-técnica disponible, en los portales web y/o transmitidas por redes sociales y correos masivos.	100%	2/2	<table border="1"> <tr><td>N</td><td>0</td><td>0</td><td>0</td><td>0</td><td>0</td><td>1</td><td></td><td></td><td></td><td></td><td></td><td></td><td>1</td></tr> <tr><td>D</td><td>0</td><td>0</td><td>0</td><td>0</td><td>0</td><td>1</td><td></td><td></td><td></td><td></td><td></td><td></td><td>1</td></tr> </table>	N	0	0	0	0	0	1							1	D	0	0	0	0	0	1							1	100,00%	30,00%	30,00%	100,00%
N	0	0	0	0	0	1							1																						
D	0	0	0	0	0	1							1																						

% DE AVANCE DE EQUIPO 2018	132,84%
----------------------------	---------

# CONVENIO DE DESEMPEÑO COLECTIVO 2018

EQUIPO DE TRABAJO N° 22:	UNIDAD DE ASESORÍA JURÍDICA
RESPONSABLE DE EQUIPO DE TRABAJO:	JEFE UNIDAD DE ASESORÍA JURÍDICA

NOMBRE DEL INDICADOR	META 2018	NUMERADOR / DENOMINADOR	AVANCE MENSUAL	RESULTADO EFECTIVO 2018 Numerador / Denominador	NIVEL DE CUMPLIMIENTO GLOBAL	PONDERACIÓN	% DE AVANCE RESPECTO DE LA META POR INDICADOR																																
Porcentaje de solicitudes de Contratos de servicios personales, sus modificaciones y término recepcionadas, revisadas en un plazo menor o igual a 5 días hábiles.	85%	330/386	<table border="1"> <tr><td>N</td><td>100</td><td>53</td><td>28</td><td>21</td><td>0</td><td>5</td><td></td><td></td><td></td><td></td><td></td><td></td><td></td><td></td><td>207</td></tr> <tr><td>D</td><td>100</td><td>53</td><td>28</td><td>21</td><td>0</td><td>5</td><td></td><td></td><td></td><td></td><td></td><td></td><td></td><td></td><td>207</td></tr> </table>	N	100	53	28	21	0	5									207	D	100	53	28	21	0	5									207	100,00%	29,41%	25,00%	117,65%
N	100	53	28	21	0	5									207																								
D	100	53	28	21	0	5									207																								
Porcentaje de Resoluciones Exentas que autorizan tratos directos, revisados en un plazo ≤ 5 días hábiles.	90%	63/70	<table border="1"> <tr><td>N</td><td>12</td><td>13</td><td>3</td><td>5</td><td>5</td><td>8</td><td></td><td></td><td></td><td></td><td></td><td></td><td></td><td></td><td>46</td></tr> <tr><td>D</td><td>12</td><td>13</td><td>3</td><td>5</td><td>5</td><td>8</td><td></td><td></td><td></td><td></td><td></td><td></td><td></td><td></td><td>46</td></tr> </table>	N	12	13	3	5	5	8									46	D	12	13	3	5	5	8									46	100,00%	27,78%	25,00%	111,11%
N	12	13	3	5	5	8									46																								
D	12	13	3	5	5	8									46																								
Porcentaje de respuestas de admisibilidad (admisibles e inadmisibles) elaboradas en un plazo ≤ 4 días hábiles, respecto de las peticiones de pronunciamiento de admisibilidad enviadas al Depto. Asesoría Jurídica (Ley N°20.285).	70%	210/300	<table border="1"> <tr><td>N</td><td>18</td><td>12</td><td>18</td><td>21</td><td>30</td><td>31</td><td></td><td></td><td></td><td></td><td></td><td></td><td></td><td></td><td>130</td></tr> <tr><td>D</td><td>18</td><td>12</td><td>18</td><td>22</td><td>30</td><td>31</td><td></td><td></td><td></td><td></td><td></td><td></td><td></td><td></td><td>131</td></tr> </table>	N	18	12	18	21	30	31									130	D	18	12	18	22	30	31									131	99,24%	35,44%	25,00%	141,77%
N	18	12	18	21	30	31									130																								
D	18	12	18	22	30	31									131																								
Porcentaje de reuniones de revisión formatos modificaciones convenios de transferencias realizadas respecto de las programadas.	100%	2/2	<table border="1"> <tr><td>N</td><td>0</td><td>0</td><td>0</td><td>0</td><td>0</td><td>0</td><td></td><td></td><td></td><td></td><td></td><td></td><td></td><td></td><td>0</td></tr> <tr><td>D</td><td>0</td><td>0</td><td>0</td><td>0</td><td>0</td><td>0</td><td></td><td></td><td></td><td></td><td></td><td></td><td></td><td></td><td>0</td></tr> </table>	N	0	0	0	0	0	0									0	D	0	0	0	0	0	0									0	Sin Avance	Sin Avance	25,00%	Sin Avance
N	0	0	0	0	0	0									0																								
D	0	0	0	0	0	0									0																								

**% DE AVANCE DE EQUIPO 2018** 92,63%

El indicador de reuniones de revisión formatos esta sin avance de cumplimiento